

各交通機関へのお問い合わせ

千光寺山ロープウェイ

0848-22-4900
 ●料金
 大人：片道 320 円、往復 500 円
 子供：片道 160 円、往復 250 円
 ●運行間隔 15 分間隔で運行
 (※多客時にはヒストン運行いたします)
 ●所要時間 片道約 3 分
 ●運行時間 9:00 ~ 17:15
 (※時期によって運行時間延長あり)
 ●定休日 (強風の場合臨時運休あり)
 詳しくはHP (<https://onomichibus.jp/ropeway/>)

レンタルサイクルターミナル

尾道港(駅前港湾駐車場) 0848-22-3911
 尾道市民センターむかいしま 0848-44-0125
 土生港(市営中央駐車場) 0845-22-3362
 瀬戸田町観光案内所(平山郁夫美術館前) 0845-27-0051
 瀬戸田サンセットビーチ 0845-27-1100

レンタカー

トヨタレンタリース 0848-22-6600
 ニッポンレンタカー 0848-23-4919
 タイムズカーレンタル 0848-22-7080
 ニコニコレンタカー 0120-32-2525
 レンタルバイク
 バイクステーション尾道(高須) 0848-47-0819
 河尻モータース(向島) 0848-44-4929



バス乗り場のご案内

- 1 本線東行、市民病院、潮見ヶ浜(向東)
- 2 本線西行、平原台、JA 尾道総合病院
- 3 尾道市立大学、陽光台、平原台、JA 尾道総合病院、新尾道駅、イオン前
- 4 尾道工業団地・びんご運動公園北門、新尾道駅、三成、如水館、御調(市)、甲山、府中・福山
- 5 新尾道駅、如水館、三美園、千光寺公園、びんご運動公園、三成、原田・瓦焼、御調(市)、甲山
- 6 松永・福山方面
- 7 向島・因島方面(土生港行)、瀬戸田・耕三寺方面(瀬戸田港行)
- 8 大阪
- 9 好きっぶツアー
- 10 広島、広島空港、今治、神戸、京都、東京

おのみちバス 0848-46-4301 (市内各方面)
 中国バス 0848-48-2211 (御調方面)
 本四バス開発 0845-24-3777 (向島・因島方面)
 鞆鉄道 084-952-3100 (浦崎方面)
 サポート尾道 0848-55-5151 (貸切観光バス)

案内所 駐車場 トイレ レンタルサイクル
 交番 郵便局 銀行 タクシー乗り場

尾道市港湾振興課 0848-22-8158
 タクシー
 尾道交通 0848-46-0953
 尾道合同タクシー 0848-22-2805
 せとうち観光タクシー 0848-20-3700
 大平交通(向島) 0848-44-2292
 中国交通 0848-25-3232
 備三タクシー 0848-37-2800

| 渡船名 | 行き先 | 運賃 | 所要時間 | 始発⇄終発 | 運航間隔 | 距離 | 備考 |
|--------|----------------|----------------|------|---------------|---------|--------|-------------------|
| 尾道渡船 | 向島(兼吉)⇄尾道(土堂) | 大人:100円 小児:50円 | 4分 | 06:00~22:30 | 5分から10分 | 0.3km | 自転車・荷物・車両等別途料金が必要 |
| 福本渡船 | 向島(小歌島)⇄尾道(土堂) | 大人:60円 小児:30円 | 3分 | 06:30~22:10*注 | ひんぱん | 0.25km | |
| 尾道駅前渡船 | 向島(富浜)⇄尾道(駅前) | 大人:100円 小児:50円 | 5分 | 06:00~22:10 | 約12分間隔 | 0.65km | |

※注 福本渡船は、現在、月~土:6:30~20:00運航、及び日曜日:終日運航休止
 令和2年10月1日 初版

尾道ぐるめマップ

33rd onomichi gourmet map

美味しい情報、
 たっぷりいかがですか。



発行/グルメ・海の印象派—おのみち—実行委員会

☎0848-25-3863 グルメHP <http://onomichi-cci.or.jp/gourmet>



| | |
|----------------|-------|
| 表紙 | |
| 和食 | 03~05 |
| 洋食・エスニック | 05~06 |
| ラーメン・中華 | 06~08 |
| お好み焼・鉄板焼 | 09 |
| 焼きとり | 15 |
| 焼肉 | 15 |
| 居酒屋 | 16~17 |
| バー・スナック・ラウンジ | 17~18 |
| カフェ・喫茶 | 18~19 |
| ベーカリー | 19 |
| お土産・菓子ほか | 20~21 |
| 宿泊施設 | 22~23 |
| 掲載店舗一覧 | 10 |
| 地図 | 11~14 |
| 尾道の旬・祭年間スケジュール | 23 |
| 各交通機関の問い合わせ | 24 |

尾道グルメマップ参加店

うみやあ店のみつけかた: 探し方

- 1 店舗紹介ページで、食べたい店を見つける。
- 2 お店の左上の色・番号を確認する。
(例: グルメ実行委員会 赤0)
- 3 店舗名の名前の左側にある座標から地図のページのお店番号を見つける。(例: G-3)
- 4 同じ色番の場所が目的地です。

店舗色分け・店舗種類(ピクトグラム)

マップ対応番号・座標
マップの左側より標記されています

店舗名・電話番号・情報
(PR文・営業時間等)

0 G-3 グルメ実行委員会

☎0848-25-3863

秋のイベントを実施している
グルメ実行委員会は、尾道商
工会議所内にあります。

営/8:30~17:20
定/土曜日・日曜日・祝日
住/土堂2-10-3
P/6台

その他の

マークの説明

- P 駐車場有り
- 座数有り
- 個室有り
- 車いす対応
- クレジットカード使用可能
- 喫煙可
- 禁煙
- テイクアウト

営→営業時間
定→定休日
住→住所
P→駐車場台数

尾道ぐるめマップ
Said osanouchi gourmet map

表紙デザインコメント

尾道の食どころや見どころの豊富さをデザインしました。このマップを手に尾道をたっぷり満喫して頂けたら幸いです。

尾道市立大学
芸術文化学部美術学科3年
(令和2年10月1日時点)
寒川 遥

新型コロナウイルス感染症対策

おいしく、楽しく、安全に
外食をするときのお願い

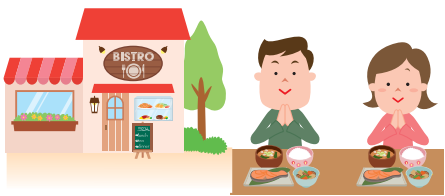

○外食をするときには、感染予防に加え、他の方に感染させない気づかいが必要です。一人一人のご協力で、**お店を応援しましょう。**

○お店によっては、席の配置、食事の提供方法などを制限する場合があります。**ご理解・ご協力をお願いします。**

食事の前には
手洗い・消毒を
しましょう。



咳エチケットを守り、
会話は控えめに
しましょう。

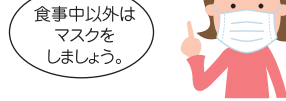

「3密」を回避し、
換気に協力
しましょう。

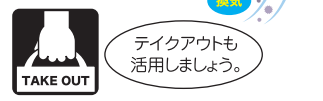

新型コロナウイルス感染症拡大防止等の観点より一部の店舗では、営業日および営業時間を変更されている場合があります。ご来店をご予定される際には、予めお電話等にてご確認されることをおすすめします。

＜各店の営業日時について＞

1 B-3 いさみ

☎0848-25-5373

寿司と瀬戸内海の魚料理の店。白身や穴子のにぎり、キス、タコの天ぷら、オコゼ料理が好評です。アコウ料理もあります。

営/11:30~14:00
17:00~22:00
定/日曜日
住/新浜1-11-4
P/2台

2 B-2 手打ちそば 圓山

☎0848-44-2398

十割そばの専門店です。にんじんの旨煮やだし巻玉子、蕎麦がきや蕎麦豆富等の人気メニューも。

2016年2月、人生の楽園放映他

営/11:30~14:00
定/月曜日・金曜日(祝日営業)
住/向島町5534-14
P/3台

3 B-2 味さい

☎0848-44-5536

和食を中心に少人数のお食事から各種ご宴会まで気軽にご利用いただけます。

営/11:30~14:00(L.O.13:20)
17:30~不定
定/水曜日・第3火曜日
住/向島町551
P/8台

4 C-3 白らん

☎0848-23-6868

活きの良い魚料理を楽しめ、おぼんざいも並びます。手作りポン酢が絶品。

営/17:00~22:00
定/日曜日・月曜日・祝祭日
住/日比崎町1-2

5 C-3 なお吉

☎0848-24-4336

新鮮な活魚や毎日のおぼんざいなど、ご予算に応じて楽しんで頂けます。コース要予約(3,500円~)

営/11:30~14:00(限定20食)
17:30~22:00
定/水曜日
住/西御所町7-32
P/3台

6 C-3 尾道第一ホテル さざなみ

☎0848-23-4567

昼定食800円税込。栄養&ボリューム満点!!食後コーヒー100円。アプリで日替メニュー毎日配信中です。

営/7:00~14:00
定/年中無休
住/西御所町4-7
P/30台

7 C-3 海鮮問屋きたまえ

☎0848-23-2949

地元尾道の海鮮料理、自慢の特製釜飯、そして日本各地の貴重なお酒をお楽しみください。

営/朝食 6:30~9:30
ランチ 11:00~14:00
夕食 17:00~22:30
定/日曜日・連休時は最終日
住/西御所町1-1
ホテルα-1内 1F
P/ホテルα-1共用

8 D-3 天咲

☎0848-22-5002

瀬戸内の海と山の幸を揚げたての天ぷらでお楽しみ下さい。新鮮な地魚のお造りや煮付けも好評です。尾道名物「穴子一本揚げ」をぜひご賞味ください。地酒や日本各地のお酒も取り揃えています。[尾道季節の地魚]に認定いただいております。

営/11:00~15:00(L.O. 14:30)
17:00~21:00(L.O. 20:30)
定/年中無休
住/東御所町1-5-1

9 E-3 和房 まん作

☎0848-24-5150

地元の新鮮な食材を美味しく食べていただきたいと思い、心をこめて作っています。

営/11:30~14:00
(なくなり次第終了)
18:00~22:00(L.O. 21:30)
定/日曜日・第1,第3日曜日・月曜日
住/東御所町3-30

10 E-3 小魚と釜ごはんの店 ざこや

☎0848-23-8346

絶対納得昼定食1,650円。もちろん夜も各種納得。単品もいろいろあります。とにかく一度お越し下さい。

営/11:00~15:00
17:00~21:00
定/水曜日・第3木曜日
住/土堂1-11-14
P/5台

**11 E-3 鰯と魚料理 保広****☎0848-22-5639**

魚種によって違う約10人の専属漁師さんから仕入れた魚を調理して。瀬戸の地魚をお楽しみください。

営/11:30~14:00
17:00~20:30
定/月曜日(祝祭日の場合翌日)
住/土堂1-10-12
P/4台

12 F-3 絲魚(イトイ)**☎0848-25-5105**

尾道水道を眺めながらの地元漁師直送の地魚料理をお楽しみください。大小宴会場最大36名様まで御用意できます。

営/11:30~14:30
17:00~21:30
定/火曜日
住/土堂1-13-11
P/契約P有

13 F-3 料理仕出し 前川**☎0848-23-2613**

創業100有余年、心と技で受け継がれた伝統の味。観光・冠婚葬祭、仕出し料理、お弁当承ります。(要予約)ご希望の場所までお届け致します。

営/8:00~18:00
定/火曜日
住/土堂1-15-22
P/契約P有

14 F-3 天狗寿司**☎0848-22-4608**

創業明治十二年。炭火でじっくりと焼きあげた穴子と小海老のおぼろを使った「箱寿司」を是非ご賞味ください。

営/11:00~14:00
15:00~18:00
定/木曜日
住/土堂1-4-14

15 F-3 尾道の食事処 青柳**☎0848-51-6600**

おこせ唐あげ、うにめしが看板料理。タンシチュー・ハンバーグも人気。各種定食・コース料理あり冠婚葬祭始め各種宴会会費対応可。

営/11:30~14:00
17:00~20:30
定/水曜日
住/土堂2-8-15

**16 G-3 後藤屋****☎0848-22-3947**

尾道の地ものの旬の肴を手作りで美味しく安く食べていただけます。

営/11:30~21:00
定/火曜日
住/土堂2-8-23

17 H-3 味どころ 磯**☎0848-37-9401**

水槽にて瀬戸の旬の天然魚貝類をお客様の目の前で調理しております。御予算に応じてのお任せコース料理もあります。

営/17:00~22:30
定/不定休
住/久保1-10-9
P/2台

18 H-3 宮徳**☎0848-37-3652**

江戸時代より守り続ける宮徳の味せいらすと瀬戸内の新鮮な魚介をご賞味ください。

営/平日 11:00~14:30(L.O.)
17:00~21:00(L.O.)
土曜日・日曜日・祝日
11:00~21:00(L.O.)
定/水曜日
住/久保2-23-16
P/6台

19 H-3 備後茶量**☎0120-966-324**

一日一組限定の備後料理店。尾道名産「鯛の濱焼」の焼きたてが味わえます。(全国発送も始めました。)ランチも予約承ります。

営/10:00~24:00
定/年末年始
住/久保2-20-2

20 H-3 海鮮居酒屋 辰兵衛**☎0848-37-1901**

500円均一肴メニューや地魚、小魚、珍味、刺身、肉約50種類のメニュー内に珍発見有。

営/17:45~22:00
定/日曜日・祝日
住/久保2-16-12

**21 H-3 料亭旅館 魚信****☎0848-37-4175**

千光寺山荘グループ。オコセ料理で食べログ広島県で一番。海が見える個室。おすすめ料理オコセ薄造り・メバル煮付・イクラ飯の6品(5,500円)

営/11:30~14:00
17:00~21:00
定/不定休
住/久保2-27-6
P/1台

22 H-3 米松**☎0848-37-4808**

地の味、オボロ、穴子を使った巻寿司、ぬく寿司は当店自慢。他魚料理。釣りバカおやしりが釣った魚が食えるかも!?

営/16:00~21:00
定/月曜日
住/久保2-21-1
P/2台

23 H-3 うろこ・かき船**☎0848-37-3633**

海に見える食事処です。名物料理は、ほうろく焼。10月~3月はふく・かき料理があります。

営/11:30~14:00
17:00~21:30
定/不定休
住/久保2-26-9
P/6台

24 C-2 ぼるしえ 尾道店**☎0848-46-0731**

「どんかつ」豚料理の専門店!全国のブランド豚の中より、選りすぐった美味しい豚肉をご用意してお待ちしております。レモンステーキが好評です。是非一度、ご賞味ください。

営/11:00~15:00(L.O.14:30)
17:00~21:30(L.O.21:00)
定/年末年始
住/高須町1351-1
P/30台

25 D-1 香の月 (コウツキ)**☎0848-46-1177**

定食から、お寿司、そして旬のコース料理!おいしい料理が食べたいなら…香の月♥

営/11:00~14:30(L.O.)
17:00~21:00(L.O.)
定/年中無休
住/高須町3736-16
P/40台

**26 A-1 キッチン くじらぐも****☎0848-24-6826**

くじらぐもでしか食べられないオムライス、大人気のチキン南蛮は、一度食べたら癖になる。

営/11:00~14:00
17:00~20:00
定/不定休
住/桜町8-21
P/9台

27 B-1 cafe & dining nico**☎0848-22-4570**

新尾道駅北口徒歩1分!尾道産ブランド豚「瀬戸内六穀豚」を使用し、尾道産れもんたつぷりの自家製れもんダレで爽やかに食べる新名物「尾道とんてき」が大人気!!

営/11:00~21:00
定/土曜日
住/栗原町9414-3 1F
P/7台

28 B-3 イタリア料理店 ビツェリア ファンダンゴ**☎0848-23-7272**

瀬戸内の魚介を使ったイタリア料理店。イタリア人シェフ直伝の石窯で焼くピッツアもお楽しみ下さい。

営/11:30~14:30(L.O.14:00)
18:00~21:30(L.O.21:00)
定/月曜日、第2・第4火曜日
住/新浜1-2-17

29 C-3 尾道 レスポワール・ドウ・カフェ**☎0848-24-1154**

誰でも気軽に食べられるフレンチジュラルレストラン。おひとり様でも団体様でもいろいろなシーンでご利用頂けます。

営/11:00~16:00(L.O.15:00)
17:30~21:30(L.O.20:30)
定/火曜日(祝日は営業)
住/西御所町14-5
P/23台

30 C-3 ポルタ ディ マーレ**☎0848-88-0009**

尾道駅すぐそば。気軽に飲んで楽しめるイタリアンです。30名までのパーティーも出来ます。

営/11:30~14:00
18:00~23:00(L.O.22:00)
定/月曜日
住/東御所町11-9

31 D-3 ハーバーカフェ

P 個 車いす可能

☎0848-24-0129



尾道水道を眺めながら食べる料理は最高。是非ともハーバーカフェでおくつろぎください。

営/11:30~14:00
17:30~20:00

定/年中無休
住/東御所町9-1
P/契約P有

32 D-3 尾道WHARF

個 車いす可能

☎0848-38-2200



尾道の海が目の前のレストラン。旬の地の食材と様々な産地の力かを楽しめ、全面ガラス張りの店内でのお食事は、特別な時間を過ごせます。

営/11:30~15:00
17:30~22:00

定/水曜日
住/東御所町9-1-1F

33 D-3 トランクイック

個 車いす可能

☎0848-38-7114



【ミシュランガイド掲載店】本場ナポリ仕込みの石窯ピッツアを、木の温かみのある落ち着いた店内でお楽しみください。駅から徒歩1分。

営/11:30~14:00
17:30~21:00

定/火曜日・第1・3水曜日
住/東御所町3-35

34 D-2 リストランテ イタリアーノ・フェデリコ

P 個 車いす可能

☎0848-73-5032



田舎の海辺の一軒家レストラン。店には漁船も所有しており地物食材も多々。瀬戸内の絶景とおいしい地魚イタリアンをどうぞ。

営/11:30~14:00(L.O.)
土、日曜日・祝日~14:30(L.O.)
17:30~21:00

定/火曜日・月1回不定休
住/浦崎町1379-1
P/10台

35 G-3 参遍来 (マイペンライ)

個 車いす可能

☎0848-24-2611



アジアのビールや焼酎、タイ風ハーブとスパイスでアレンジした料理！11時から22時の間、休憩無しで営業してますので気軽にどうぞ！

営/11:00~22:00(L.O.21:30)
定/月曜日・第2火曜日(祝日営業)
住/土堂2-9-19

36 G-3 ロッキー

個 車いす可能

☎0848-38-1169



ちょっと大人な洋風酒場！種類豊富なタパスをワイン片手に味わいながらにぎやかな夜を！

営/月曜日~木曜日
18:00~25:00
金、土曜日・祝日前
18:00~26:00
日曜日・祝日17:00~24:00

定/火曜日
住/十四日元町6-14

37 H-2 パブルイス

個 車いす可能

☎0848-37-3677

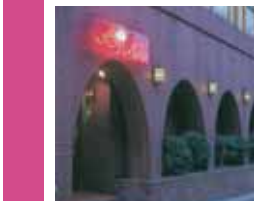

星空に舞う街のトワイライト。洒落たスペースの中で彩る料理とくつろぎのひととき。お得なセットもあります。

営/18:00~26:00
定/日曜日・月曜日
住/久保2-9-12



38 A-3 尾道一番

P 個 車いす可能

☎0848-23-8845



尾道ラーメン、カレーラーメン、カラアゲ、ギョウザ、定食もある一人でも家族、友達と楽しい時間をもてる店。

営/11:30~14:00
17:00~21:00

定/火曜日
住/新浜1-13-31
P/4台

39 A-2 ラーメン シゲ

P 個 車いす可能

☎0848-45-3141



向島ラーメン・発売中
チャーハンもおいしいよ！
ブタニラ丼も！

営/11:00~15:00
17:00~20:00

定/火曜日
住/向島町5547-1
P/3台

40 B-1 味平

P 個 車いす可能

☎0848-48-3207



家族連れで楽しめる雰囲気な大事にしています。

営/11:00~21:00
定/木曜日

住/木ノ庄町木門701-8
P/20台

41 B-1 中華料理 尾道ラーメン 東珍康

P 個 車いす可能

☎0848-23-4537



尾道ラーメン、一品料理、定食、二階23席宴会食事を予約承ります。

営/金曜日~火曜日
11:00~21:00
水曜日 11:00~15:00

定/木曜日
住/栗原町6023-5
P/10台

42 B-1 中華料理 大連

P 個 車いす可能

☎0848-48-3755



赤い看板が目印。人気メニュー、唐あげ、味噌ラーメン、中華一品料理いろいろあります!!

営/11:00~20:30
(金曜日のみ14:00~17:00休憩)

定/火曜日
住/美ノ郷町三成2759
P/5台

43 D-3 尾道ラーメン たに

個 車いす可能

☎0848-23-7800



尾道ラーメンを中心にボリュームたっぷりの各種定食をとりそろえています！

営/11:00~21:00
定/木曜日・第4金曜日

住/東御所町1-7 駅ビル1F

44 E-3 尾道らーめん ベツチャー

個 車いす可能

☎0848-23-2583



世界が認めた絶品尾道ラーメン！
モンドセレクション3年連続金賞受賞の味♪

営/11:00~21:00(L.O.20:30)
定/年中無休
住/東御所町4-11

45 E-3 中華そば 日乃出食堂

個 車いす可能

☎0848-25-3644



尾道ラーメンの進化系、ペペロンチーノ風。ちょっとピリ辛だけど妙に癖になる味。「日乃出ラーメン」で尾道を楽しんで下さい。

営/11:00~21:00
定/月曜日
住/土堂1-11-2

46 E-3 くいしん坊 千両

個 車いす可能

☎0848-25-2639



創業35年。鶏ガラと野菜で煮出したスープのあっさりとした中にもコクのある昔懐かしい尾道中華そばの味をご賞味下さい。

営/11:00~14:30(L.O.14:00)
17:00~20:00(L.O.19:30)

定/水曜日
住/土堂1-1-10

47 E-3 尾道ラーメン 喰海

個 車いす可能

☎0848-24-8133



尾道ラーメンを「喰」べながら、尾道の「海」を行き交う船を眺める。地元食材にこだわった店主自慢の味をご賞味ください。

営/10:00~21:00(L.O.20:30)
定/水曜日

住/土堂1-12-11

48 F-3 めん処 みやち

個 車いす可能

☎0848-25-3550



尾道の昔なつかしい中華そば!!
おすすめ品は中華そば、天ぷら中華そば、カレー中華です。

営/11:00~18:00
定/木曜日・第2水曜日

住/土堂1-6-22



49 F-3 尾道ラーメン 丸ぼし

☎0848-24-5454

当店のラーメンは、ビックリするほど熱いです。当店のラーメンは、ビックリするほど喉が渇きません。

営/10:30~20:20
定/水曜日
住/土堂2-8-16
P/2台



50 G-3 月天心

☎0848-23-8878

懐かしさの中にも新しさがある味…こだわりの無添加スープがクセになります。ぜひ一度、ご賞味ください。

営/11:00~15:00
16:30~21:00
定/火曜日
住/土堂2-3-29



51 G-3 ままかり家II

☎0848-24-1099

尾道名物!元祖二刀流!尾道ラーメンと尾道お好み焼き両方食べられるのは、尾道ではままかり家だけです。

営/12:00~14:00
18:00~23:00
定/不定休
住/土堂2-9-33



52 G-3 尾道ラーメン 壱番館

☎0848-21-1119

最後までコシが続く平打ち熟成生麺に、小魚と背脂が効いたスープ。ミシュランガイド広島にも掲載された自慢の味をぜひ!

営/11:00~19:00(L.O.18:30)
定/金曜日(祝日の場合は営業)
住/土堂2-9-26(住吉神社前)
P/4台



53 G-2 千光亭

☎0848-37-0445

ロープウェーに乗る前に、自慢の尾道ラーメンを一杯!

営/11:00~15:00
定/月曜日(祝日の場合翌日)
住/長江1-3-6
P/1台



54 G-3 雑兵

☎0848-37-6755

尾道ラーメン、その他。自家製麺です。

営/11:00~20:00
定/火曜日
住/十四日元町3-23



55 H-3 にしのや

☎0848-37-3711

中華そばお好み焼き以外に居酒屋メニューも豊富に取り揃えてお待ちしております。

営/17:00~24:00
※お好み焼のL.O.は23:30
※日曜日の終了時間は変更あり
※コロナ禍中は22:00頃迄
定/月曜日
住/久保1-5-20





56 H-2 中華食堂 一楽

☎0848-37-5862

一楽のちまき
自家製細麺の麺類
焼餃子・水餃子
ほかにもあるよ

営/月・木~土曜日11:30~14:00(L.O.)
17:30~21:30(L.O.)
日曜日(限定メニュー)11:30~14:00(L.O.)
定/火曜日・水曜日
住/久保2-10-12

57 C-1 萬来軒

☎0848-46-1681

ラーメンは独特のちぢれ麺、スープとマッチした絶品の味。チャーハンには具だくさんのバリバリ。その他中華料理各種あり。

営/平日
11:00~15:00・17:00~20:00
土・日曜日・祝日 11:00~15:00
※L.O.各10分前
定/月曜日・第3火曜日(祝日の場合翌日)
住/高須町5249 P/40台



58 D-1 中華料理 一龍

☎0848-47-3711

こだわりスープと細ちぢれ麺使用。担々麺、ピリカララーメンも美味。スープがなくなり次第売切れます。定番中華もどうぞ。

営/11:00~15:00
17:00~20:00
定/水曜日
住/高須町4756-16
P/33台



21 G-3 かき左右衛門

☎0848-38-7871

瀬戸内の新鮮な魚料理を味わっててください。カキ以外の料理もいっぱいありますよ!(^^)!

営/11:30~13:30
17:30~22:00(L.O.21:30)
定/火曜日・第3水曜日
住/土堂2-9-20
P/契約P有



22 G-3 ベッチャーの胃ぶくろ

☎0848-37-3730

穴子の薄造り、白焼き、かば焼、しゃぶしゃぶ、押し寿司、天ぷらと穴子さんまい!広島の地酒とともにどうぞ!

営/17:00~23:00
(コロナの影響により変更する可能性あり)
定/火曜日
住/十四日元町5-9



23 H-3 大衆酒処 米徳

☎0848-36-5109

新聞の入口にある大衆居酒屋です。ふらっと寄って立ち呑みもよし、テーブル席で名物肉鍋をガツツリいくもよし!お気軽にどうぞ!!

営/17:30~25:00(L.O.24:30)
定/月曜日
住/久保1-12-5



24 H-2 うおしま・大黒丸

☎0848-37-8727

瀬戸内海の魚島の魚を中心に料理を提供いたします。尾道駅から商店街を東に新開(しんがい)入口です!

営/17:30~22:00
定/水曜日
住/久保2-3-15



25 H-2 タコヤキバー Slits

☎0848-37-7390

たこ焼きは定番から変わり種まで約20種類。ドリンクは約80種類。たこ焼き以外のメニュー(自家製ローストビーフなどなど)もおススメですよ。ドリンクのみのお客様も大歓迎~♡

営/18:00~24:30(L.O.)
定/水曜日・第3火曜日
住/久保2-14-14



26 H-2 Dasitosu-出汁と酢。-

☎0848-38-1809

尾道新開のゲストハウス1Fに併設された飲食店です。豆皿で提供するおばんざいをメイドインジャパンのお酒で楽しんで下さい。

営/17:00~23:00(L.O.22:30)
定/火曜日
住/久保2-9-1



27 H-2 居酒屋 五百圓

☎0848-37-8410

カウンター以外は全個室。新鮮な魚やステーキ、天ぷらも大好評!コース料理¥3,000~。2名~36名の宴会場もございます。

営/17:00~24:00(L.O.23:30)
定/火曜日
住/久保2-4-15



28 H-3 鉄血ギョーザちよい

☎0848-38-2119

具材の旨みがギュッと凝縮。尾道名物鉄血ギョーザ大衆酒場。キンキンに冷えた生ビールと一口ギョーザでとりあえず乾杯じゃろう。

営/17:00~23:00
定/水曜日
住/久保2-25-14



29 C-3 Arpeggio (アルペジオ)

☎090-1352-2254

焼製料理の専門店です。女性1人でも気軽に立ち寄れる落ち着いた空間で、焼製に合うお酒と会話を楽しんで下さい。

営/18:00~24:00
定/日曜日(月に1回月曜日)
住/西御所町6-1



30 F-3 Beer Bar a clue

☎0848-88-9057

国内のクラフトビールから海外のボルトを70種取り揃えております。ひとりでもシッパリ飲むのもよし、皆でワイワイガヤガヤ飲むのもよし。

営/17:00~24:00
※日曜日は、11:00~15:00営業
定/水曜日
住/土堂2-6-7



1 C-3 尾道やきとり 肉吾郎

0848-22-2950
昭和51年創業の焼き鳥テイクアウト専門店です!先代より受け継いだ甘辛いタレが癖に成ります!是非ともご賞味あれ!

2 D-3 とりのいっとく

0848-38-2220
焼きとりの他、生力キ、地穴子焼など、色々な料理もご用意。焼きとりのタレは新聞鳥徳の秘伝のタレを使用しています。

3 H-3 地どり料理 とり姫

0848-37-9638
とり肉は地鶏で徳島の阿波尾鶏を使っています。ぜひ一度食べてみてください。とてもおいしいです。

4 H-3 鳥徳

0848-37-6500
新聞で36年続いた焼鳥専門店です。肩寄せ合うカウンターで隣同士になったのも何かのご縁。お一人様もお気軽にどうぞ。

5 H-2 朝引きやきとり 歓商場

0848-37-3630
朝引きの「神明鶏」を毎日数量限定で仕込みます。塩で焼くからヘルシー。ペトつかない煙くないやきとり屋はデート利用も◎

6 H-3 村一番

0848-37-7274
大正時代の香りが店内一円に漂っています。地鶏の焼き鳥と鳥懷石料理(予約)。

7 B-1 焼肉茶屋 なか浦

0848-22-2989
定食・一品・ラーメン・焼肉など多様なメニューを揃えています。お一人様から団体様までお気軽にお越しください。

8 C-3 焼肉 味楽亭

0848-22-6347
当店秘伝のタレで頂く美味しい焼肉をお楽しみください。お待ちしております。

9 E-3 焼肉酒場 伸

0848-22-2117
自家製の味噌ダレを使った焼肉料理とカクテルが自慢のお店です。おつまみや一品料理、しめやデザートなどもお楽しみ下さい。

10 F-3 焼肉 牛ちゃん 尾道店

0848-22-9696
海の見える焼肉屋。尾道ラーメンと焼肉屋ならではのセットもオススメです☆大人数でも大歓迎!一度食べてみては☆

11 C-3 居酒屋 金太

0848-22-3919
尾道じゃけえ刺身はもちろん、穴子もタコもうまい!!金太でいっぺん食べてみんさい。(24席)

12 C-3 居酒屋 くら田

0848-24-2540
おばんざい料理、刺身等、お手頃なお値段で皆様にご喜ばれております。ぜひ一度お立ち寄り下さい。

13 D-3 遊食楽酒 いっとく

0848-24-1109
創業時から看板メニューのとん平焼や広島中心のうまい酒。レトロな雰囲気の中でいっぱい、いっとく?

14 D-3 居酒屋 とりかわ権兵衛

0848-29-4009
秘伝のとりかわ串を始め、おすすめ「豚足焼き」、地元尾道の料理等、オリジナル料理をお楽しみください。尾道の特産の「でべら酒」は絶品!尾道の老舗ならではの「尾道ラーメン」もご賞味ください。

15 D-3 尾道漁家 山源

0848-24-1273
地元の食材中心に全国こだわりの旨いもん品揃え。皆様心よりお待ちしております。

16 D-3 こめどこ食堂

0848-36-5333
尾道水道を眺めながら、尾道の味を!!丼に食べる土鍋の炊き込みごはんは群を抜く旨さ。

17 E-3 みち草

0848-22-4830
瀬戸内のお魚と、おいしいお酒。すべて手料理です。楽しい店主と共にお待ちしております。

18 E-3 たまがんぞう

0848-29-4109
尾道水道をのぞむロケーションで地物中心の新鮮な海産物をお楽しみください。

19 F-3 和み処 真

0848-23-2722
瀬戸内海のお魚を中心に料理を提供しています。(注)只今、新型コロナウイルス感染拡大防止のため、県内のおお客様中心に営業しています。

20 G-3 居着屋 馬口

0848-36-6690
大小宴会から貫切りまでご相談下さい。もちろんお持ち帰りもできますよ!

59 A-3 お好み焼・鉄板焼 なつめ

0848-22-5510
海鮮や肉料理などの一品料理が豊富。居酒屋感覚で利用される方が多い店。広島焼、尾道焼、関西焼の食べくらべも楽しいですよ!

60 A-3 鉄板焼・お好み焼 まり

0848-24-5300
おすすめは、まりスペシャルに玉子半熟ねぎトッピング!鉄板焼ホルモンも大人気です!

61 C-3 お好み焼 すみチャン

0848-24-2480
駅近くの大パコ店。観光案内資料も充実。人気の尾道焼きを食べながら街歩き計画をどうぞ!近隣のB級グルメも楽しめます。

62 F-3 鉄板屋 Hina

0848-38-2310
人気の尾道焼(砂ズリ・イカ天)や色々な一品料理が沢山!席数36席(鉄板5席・テーブル4席)ベビールームも有ります。

63 G-3 尾道お好み焼き ぼっぼ家

0848-22-3153
自慢の鉄板で焼くお好み焼きは麺がカリッパリッっと麺もつちりの2パターン!夜は鉄板焼もやっています!

64 G-3 こだわりの味 尾道風お好み焼 萩乃家 本店

0848-37-3732
※鉄板にオイルは引きません。※お扱いは、シーフードミックス1,500円(税別)〜。

65 H-3 尾道肉鉄板 笑みび

0848-88-9108
びり辛の味噌だれを絡めたホルモンが絶品の鉄板肉屋。尾道の旬の果物を絞った生搾りサワーも人気。*インスタ随時更新中*

66 H-2 お好み焼き かぎまさ

0848-36-6623
麺は生麺を茹でて焼く、広島のお好み焼き。更には平打ち麺を使い尾道を主張。

67 C-1 たかす亭

0848-46-1531
尾道焼き・広島風・関西風が楽しめます。他県からのリピーターも多数来店。創業47年。お子様からお年寄りまで楽しめるお店。

68 C-2 鉄板Ya まめ

0848-55-6266
厳選材料!!まめ焼。ピリ辛。津山ホルモンうどん。夜は月島もんじゃ。今治焼。ぷりぷりホルモン焼。まめで!!

尾道グルメマップ掲載店舗一覧

- 1 B-3 いさみ 2 B-2 手打ちそば 圓山 3 B-2 味さい 4 C-3 白らん 5 C-3 なお吉 6 C-3 尾道第一ホテル さざなみ 7 C-3 海鮮問屋きたまえ 8 D-3 天咲 9 E-3 和房 まん作 10 E-3 小魚と釜ごはんの店 ざこや 11 E-3 鮎と魚料理 保広 12 F-3 絲魚(イトイ) 13 F-3 料理仕出し 前川 14 F-3 天狗寿司 15 F-3 尾道の食事処 青柳 16 G-3 後藤屋 17 H-3 味どころ 磯 18 H-3 宮徳 19 H-3 備後茶量 20 H-3 海鮮居酒屋 辰兵衛 21 H-3 料亭旅館 魚信 22 H-3 米松 23 H-3 うろこ・かき船 24 C-2 ぼるしえ 尾道店 25 D-1 香の月 (コウノツキ) 26 A-1 キッチン くじらくも 27 B-1 cafe & dining nico 28 B-3 伊予料理 びんがわ 29 C-3 尾道レスポワールドウ・カフェ 30 C-3 ボルタ ティ マーレ 31 D-3 ハーパーカフェ 32 D-3 尾道WHARF 33 D-3 トランクイットロ 34 D-2 レストランイタリアンド・フェアリコ 35 G-3 参遍来 (マイベンライ) 36 G-3 ロッキー 37 H-2 パブルイス 38 A-3 尾道一番 39 A-2 ラーメン シンゲ 40 B-1 味平 41 B-1 中華料理 尾道ラーメン 東珍康 42 B-1 中華料理 大連 43 D-3 尾道ラーメン たに 44 E-3 尾道らめん ベッチャー 45 E-3 中華そば 日乃出食堂 46 E-3 くいしん坊 千両 47 E-3 尾道ラーメン 喰海 48 F-3 めん処 みやち 49 F-3 尾道ラーメン 丸ぼし 50 G-3 月天心 51 G-3 ままかり家 II 52 G-3 尾道ラーメン 壱番館 53 G-2 千光亭 54 G-3 雑兵 55 H-3 にしのや 56 H-2 中華食堂 一楽 57 C-1 萬来軒 58 D-1 中華料理 一龍 59 A-3 お好み焼・鉄板焼 なつめ 60 A-3 鉄板焼・お好み焼 まり 61 C-3 お好み焼 すみチャン 62 F-3 鉄板屋 Hina 63 G-3 尾道お好み焼き ぼっぼ家 64 G-3 こだわりの味 尾道風お好み焼 萩乃家 本店 65 H-3 尾道肉鉄板 笑みび 66 H-2 お好み焼き かぎまさ 67 C-1 たかす亭 68 C-2 鉄板Ya まめ 41 G-3 Eternity 42 G-3 やまねこ 43 G-3 ハーパーCafe&Bar しまなみ 44 G-3 尾道浪漫珈琲 本店 45 G-2 茶房 こもん 46 H-2 喫茶 佳扇 (かせん) 47 E-3 パンのなる木 48 F-3 サンモルテ 49 C-2 ゆういちのパン屋 Mush 50 B-1 新尾道駅ええもんや 51 D-3 吉源酒造場 52 D-3 おやつとやまねこ 53 E-3 丸久堂 54 E-3 桂馬蒲鉾商店 55 E-3 珍珠 かねみつ 56 F-3 御菓子司 松愛堂 尾道本店 57 F-3 金萬堂本舗 58 F-3 北前亭 59 G-2 尾道ええもんや 60 G-2 ローブウェイ ええもんや 61 G-3 佐藤商店 62 G-2 昇福亭 長江店 63 G-2 中屋 長江店 64 G-3 向酒店 65 H-2 尾道造酢 66 H-3 菊寿堂 67 C-2 洋菓子工房 ナチュール 東尾道店 68 C-2 健康生活 マルシマ 69 A-3 尾道国際ホテル 和食処 四季亭 70 C-3 尾道第一ホテル 71 D-3 グリーンヒルホテル尾道 72 G-3 尾道ロイヤルホテル 73 G-3 登録有形文化財 西山本館 74 G-2 天然温泉 尾道みなと館 75 H-3 SIMA inn 76 C-2 西山別館



地元近海でとれる新鮮な海の幸を、
 こだわりとオリジナリティーをもって
 大切に作る料理人たち。
 そりゃー尾道には
 「おいしーっ」の感激がいっぱいなんじゃけー。
 ちなみに尾道では
 「とつてもおいしい」ことを
 「ぶちうみゃー」と言います。
 おいしかったら
 「ぶちうみゃー」と言ってみてください。

 日本遺産

尾道市は、平成27年度に「箱庭的都市」、平成28年度に「村上上海賊」が日本遺産に認定され、平成30年度には、「荒波を越えた男たちの夢が紡いだ異空間～北前船寄港地・船主集落～」も追加認定され全国最多の3冠に輝きました。

-  トイレ
-  駐車場
-  交番
-  タクシー
-  郵便局
-  バス停
-  レンタサイクルターミナル
-  コンビニ
-  銀行
-  古寺めぐりコース
-  文学のこみち
-  アーケード (11:00～20:00車再通行禁止)
-  アーケード
-  階段
-  石畳
-  Viewスポット

※掲載されている写真画像を許可なく転載することを禁止します。

31 H-2 food & BAR Like the Sun

☎090-8064-8217

食べて飲んで歌えるアットホームなBARです。一緒に楽しい時間を過ごしましょう。チャージ700円(おとし3品付き)

営/月曜日~木曜日
20:00~25:00(L.O.24:30)
金曜日・土曜日
20:00~27:00(L.O.26:00)
定/日曜日・祝日
住/久保2-10-10



32 H-3 M's nosh&drink

☎0848-38-7601

女から男へと性別の枠を越えた店主の待つ、人情酒場! 常識の朗朗会計! 3,000円飲み放題あり! カラオケ無料! やみつきなるかも!

営/20:30~27:00
定/月曜日
住/久保2-16-1



33 A-3 食堂 ちたる

☎090-3749-9999

3種類の日替わり定食をしています。樽谷商店から人気のコロッケもあります。最近では、ちたるラーメン人気急上昇中です。

営/8:00~17:00
モーニング 8:00~11:00
ランチ 11:30~15:00
定/日曜日
住/古浜町2-40
P/2台



34 E-3 大判焼・ミルクセーキ 福福饅頭

☎0848-22-3830

尾道の駅前で半世紀以上営業しています。昭和を感じる自動大判焼き機と価格、他店と一味違う生地や餡をお楽しみ下さい。

営/11:00~19:00
(売り切れ次第閉店)
定/木曜日・第3水曜日
住/東御所町3-5



35 D-3 Yamaneko Mill

☎0848-36-5331

こだわりの珈琲 フレンチトースト、ショーケースから選べるケーキなど、海岸の風が気持ち良いカフェ

営/9:00~18:00
定/月曜日
住/東御所町5-2-1F



36 E-3 ジョン バーガー~&カフェ

☎0848-25-2688

海岸通りの手作りバーガー店! こだわりの肉厚パテや自家製ソースが絶品! テイクアウトして海辺でかぶりつくのもオススメです!

営/11:00~19:00
定/火曜日・水曜日
住/東御所町3-25
P/2台



37 F-3 おのみちのクレープ屋 マリオンクレープ 尾道店

☎0848-25-5235

地元女子に愛され続けて30数年。味とボリュームが大評判。スイーツ男子も増殖中。

営/11:00~18:00
定/木曜日
住/土堂1-7-24



38 F-3 からさわ

☎0848-23-6804

昔ながらの懐かしい味。アイスモナクとクリームゼンざいが人気! 秋~春は限定品も!

営/10:00~19:00
(10月~3月 10:00~18:00)
定/火曜日(祝日の場合翌日)
※10月~3月
(火曜日・第2水曜日)
住/土堂1-15-19
P/契約P有



39 F-3 antenna Coffee House

☎0848-22-2080

本と映画と音楽に包まれた空間。坂の途中で“プロが淹れるプロのコーヒー”をお楽しみ下さい。幻の「銀座レシビ」サンドも好評!

営/11:00~21:00(L.O. 20:30)
定/木曜日
住/東土堂町11-3



40 F-2 帆雨亭 (はんうてい)

☎0848-23-2105

千光寺山中腹、古寺巡りコースの途中、旧出雲屋敷跡に建つ和風喫茶です。

営/10:00~17:00
定/不定休
住/東土堂町11-30



41 G-3 Eternity

☎0848-38-7057

旬の果物を大好みにトッピング。一度食べると忘れられない味に。あなただけのオリジナルクレープをお楽しみ下さい。

営/11:00~18:00
(生地が無くなり次第終了)
定/木曜日
住/土堂2-2-14



42 G-3 やまねこ

☎0848-21-5355

体にうれしいランチからディナータイムまでフルオープン! お酒とお食事もしっかり楽しんでもらえます!

営/11:00~22:00(L.O.21:00)
定/月曜日
住/土堂2-9-33



43 G-3 ハーバーCafe & Bar&みなも

☎0848-24-7747

全席オーシャンビュー眺め最高! 店内飲食はもちろんテイクアウトも充実! 楽天ネット販売13年連続1位! しまなみドルチェ取扱店

営/月曜日~土曜日
12:00~24:00
日曜日・祝日
12:00~17:00
定/水曜日(隔週火曜日)
住/土堂2-10-14



44 G-3 尾道浪漫珈琲 本店

☎0848-37-6090

サイフォン抽出による香り高い自家焙煎珈琲とサクッと焼き上げた自家製ワッフルをどうぞ!

営/8:00~18:00
定/年中無休
住/十四日元町4-1



45 G-2 茶房 こもん

☎0848-37-2905

1977年創業のワッフル専門店です。注文頂いて焼き上げる生地はサクサクふわふわ。
【「食の安心・安全・五つ星」取得店】

営/ホームページでご確認下さい。
定/ホームページでご確認下さい。
住/長江1-2-2
P/10台



46 H-2 喫茶 佳扇 (かせん)

☎0848-20-7618

十数種類の紅茶の他に季節ごとのデザートが楽しめる喫茶店。手作りパフェもおすすです。

営/10:00~18:00
喫茶のL.O.は17:30
定/日曜日・第3月曜日
住/久保2-10-2



47 E-3 パンのなる木

☎0848-24-1517

ライ麦を使ったパンをはじめ、ハード系の菓子パンまで約60種類のパンを揃えています。小さなカフェスペースでは、尾道水道を眺めながらパンが食べられます。

営/7:00~19:00
定/火曜日・水曜日
住/東御所町3-23



48 F-3 サンモルテ

☎0848-25-3511

厳選素材、手作りで丁寧に作ったパンや焼菓子、サンドウィッチにプリンなど揃えています。中でも人気商品「フレッシュ」はイチオシ!

営/9:00~17:00
(売り切れまで)
定/日曜日・月曜日
住/土堂2-7-16



49 C-2 ゆういちのパン屋 Mush

☎0848-46-1782

「尾道砂ズリコリコリカレーぱん」は、「カレーパンクランプリ2018西日本焼きカレーパン部門」で栄えある最高金賞を2年連続受賞! 砂ズリのコリコリ食感がクセになる。自慢の自家製パン粉で外はサクサク、中はモチモチ。

営/7:00~17:00
(水・金曜日のみ7:00~14:00)
定/月曜日(但し、祝日の場合営業)
住/高須町5633-2 P/6台



50 B-1 新尾道駅えもんや

☎0848-25-3880

新幹線の改札前にある便利な店舗です。尾道銘菓、尾道ラーメン、海産物、雑貨、ご当地飲料等豊富な品揃えが自慢です。ぜひお立寄り下さい。

当/7:30~19:45
定/年中無休
住/栗原町9381-4

51 D-3 吉源酒造場

☎0848-23-2771

創業安政元年、尾道に残る唯一の蔵元、銘柄の「寿齢」は長寿を祝うという縁起の良い酒名、魚料理によく合う喉越しの良い酒です。

当/9:00~18:00
定/日曜日・祝日
住/三軒家町14-6
P/2台

52 D-3 おやつとやまねこ

☎0848-23-5082

尾道みやげにもピッタリ。小さな町の小さな店てつくる心にも体にもやさしい尾道プリン。地方発送もできます。

当/10:00~19:00
(売切次第閉店させていただきます。)
定/月曜日(祝日の場合は翌日)
住/東御所町3-1

53 E-3 丸久堂

☎0848-22-4564

JR尾道駅から徒歩4分。海岸通りにあるお土産・雑貨・テイクアウトのお店です。店内に海の見えるイートインスペースあります。

当/9:00~18:00
定/月曜日
住/土堂1-12-8



54 E-3 桂馬蒲鉾商店

☎0848-25-2490

創業107年、無添加かまぼこの店。日本で唯一、瀬戸内の生魚100%で毎朝手作りしております。名物柿天を旅のおともにお楽しみください。

当/8:00~18:00
定/木曜日(益明け・正月)
住/土堂1-9-3
P/15台

55 E-3 珍味 かねみつ

☎0848-22-9296

尾道名物「でべら」や、一夜干しちりめんなど、瀬戸内海の海の幸を約200種類取り揃えております。尾道水道を眺めながら、潮の香、豊かな店内でお買い物をお楽しみ下さい。

当/8:30~18:00
定/年中無休
住/土堂1-13-9
P/契約P有

56 F-3 御菓子司 松愛堂 尾道本店

☎0848-22-9228

「名物島ぞだち」の松愛堂です。ロングセラー瀬戸田レモン使用れもんケーキ、はっさく大福も大好評です。

当/9:00~19:00
定/木曜日
住/土堂1-6-11

57 F-3 金萬堂本舗

☎0848-25-4810

創業大正5年。尾道のレモンを使った名物レモンケーキや八朔のおみやげ菓子をどうぞ。

当/9:00~17:30
定/年中無休
住/土堂2-6-4

58 F-3 北前亭

☎0848-22-5555

創業江戸中期、ミニちりめんおにぎりの試食が出来る、味付ちりめん佃煮の専門店です。

当/10:00~18:00
定/水曜日
住/土堂2-8-13
P/2台

59 G-2 尾道えもんや

☎0848-20-8081

ラーメン 銘菓、海産物など、尾道土産が何でも揃う尾道最大級のお土産屋です。レモンソフトが好評です。ぜひご賞味ください。

当/10:00~18:00
定/年中無休
住/十四日元町4-2

60 G-2 ロープウェイ前 えもんや

☎0848-20-7177

ロープウェイ乗り場近くの好立地。自慢のはっさくソフト、はっさくジュースをぜひ、ご賞味ください。尾道土産も多数と揃えています。

当/9:30~17:30
定/年中無休
住/十四日元町1-16

61 G-3 佐藤商店

☎0848-37-2470

おのみちのいりこやです。おのみちのお酒のおつまみやです。おのみちのだし。おのみちのこはんのおかず。

当/9:00~18:00
定/日曜日
住/十四日元町6-11

62 G-2 昇福亭 長江店

☎0848-37-2299

広島の名物の一つ、はっさく大福を販売しております。はっさく以外にも色々な餅菓子を販売しております。

当/9:00~18:00
定/木曜日
住/十四日元町3-3

63 G-2 中屋 長江店

☎0848-37-2580

尾道の地産地消の原料を使って、はっさく大福、はっさくの風、瀬戸内ブランドの5種類のドーナツ等尾道土産がいっぱい。

当/9:30~16:00
定/木曜日・第1・3日曜日
住/久保1-2-4
P/2台

64 G-3 向酒店

☎0848-37-1133

「おのみち麦酒」、女性に人気の「招き猫ラベルのお酒」、広島県内のお酒も多数あり。建物は「国登録有形文化財」です。

当/9:00~20:00
定/日曜日
住/久保1-10-4

65 H-2 尾道造酢

☎0848-37-4597

創業400年以上の食酢メーカー。好評の「そのまんま酢のもの」に「飲むイチジク酢」を製造販売。その他種々の食酢を製造販売しています。

当/8:30~17:00
定/土曜日・日曜日・祝日
住/久保1-5-2
P/3台

66 H-3 菊寿堂

☎0848-37-4250

季節感を味と形にした和菓子・羊かん・長崎カステラなどを丁寧に手作りしています。

当/9:30~17:00
(水曜日は13:00まで)
定/日曜日
住/久保3-14-11
P/3台

67 C-2 洋菓子工房 ナチュール 東尾道店

☎0848-56-1401

地元尾道を始めた尾道瀬戸内の素材を活かした味わい豊かなお菓子をご提供しています。

当/11:00~18:00
定/火曜日(祝日除く)
住/高須町4834-3
P/12台

68 C-2 健康生活 マルシマ

☎0848-56-1715

できる限り天然素材を使用した、無添加食品をメインに健やかな暮らしとお体を全面的にサポートします。
<http://junmaru.co.jp/store/>

当/9:30~18:00
定/日曜日・祝日
住/高須町4-4834-9
P/30台



69A-3 尾道国際ホテル 和食処 四季亭

個室 車いす可能

☎0848-25-5931

市内最大級の多目的ホテル。和食処四季亭の穴子ひつまぶし御膳「尾道おひつ」は最高に旨い!

営(飲食) / 11:00~15:00
17:00~21:30

定 / 年中無休
ラ / 1,210円~
住 / 新浜1-13-6
P / 160台

宿泊プラン

シングル(1名1室)8,800円~
ツイン(2名1室)16,500円~ ※税込表示
宿泊時間15:00~11:00 ルームチャージ



70C-3 尾道第一ホテル

個室 車いす可能

☎0848-23-4567

尾道駅前海岸通り。無料駐車場・駐輪場(夜間施設致します)有。ビジネス・観光に最適です。滞在にうれしいコインランドリー有。

営(飲食) / 7:00~14:00
定 / 年中無休
住 / 西御所町4-7
P / 30台

宿泊プラン

シングル6,000円(素泊・税別) ツイン10,000円(素泊・税別)
和室12,000円(素泊・税別)
宿泊時間14:00~11:00



71D-3 グリーンヒルホテル尾道

個室 車いす可能

☎0848-24-0100

尾道駅から徒歩2分、尾道港直結。市内観光、島めぐり、サイクリングに…窓の外は尾道水道。船の往來を眺めながらのんびりとお過ごしください。

営(飲食) / 11:30~14:00 17:30~20:00

定 / 年中無休
ラ / 800円~
住 / 東御所町9-1
P / 契約P有

宿泊プラン

素泊り シングル 9,000円(税別)~
ツイン 17,000円(税別)~
宿泊時間15:00~11:00



72G-3 尾道ロイヤルホテル

個室 車いす可能

☎0848-23-2111

尾道水道を眺めながらのお食事をどうぞ。本格手打ちそば「尾道おそば」も好評です。

営(飲食) / 7:00~21:30
(21:00 O.S.)

定 / 年中無休
ラ / 990円(税込)~
住 / 土堂2-9-27
P / 16台

宿泊プラン

シングル 6,000円(税別)~
ツイン 12,400円(税別)~
宿泊時間15:00~11:00



73G-3 登録有形文化財 西山本館

個室 車いす可能

☎0848-37-2480

大正時代に創建された国の登録有形文化財の宿。観光に便利な立地と瀬戸内のお魚料理が好評です。

営(飲食) / 12:00~14:30 18:00~21:00
定 / 年中無休 ※昼夜とも要予約

ラ / 3,500円~ ※要予約
住 / 十四日元町3-27
P / 4台

宿泊プラン

1泊2食 13,000円~ / 1泊朝食 8,000円~(平日のみ)
素泊り 7,000円~(平日のみ)
宿泊時間16:00~10:00



74G-2 天然温泉 尾道みなと館

車いす可能

☎0848-20-8222

尾道商店街唯一の天然ラジウム温泉付ホテル。自転車も持ち込めるのが吉

☆☆尾道ロープウェイ乗り場から徒歩2分の好立地☆☆
営 / 日帰り入浴(午前)6:00~9:30(午後)12:00~24:00
定 / 年中無休

住 / 久保1-3-37

宿泊プラン

1名1室 8,000円~(素泊り)
2名1室 10,000円~(素泊り)
宿泊時間15:00~11:00



75H-3 SIMA inn

個室

☎080-9195-1181

古き良き尾道の繁華街「新開」にオープンした3部屋限定の個室ゲストハウス。観光はもちろん、夜に飲みたい人に絶好の立地です。予約サイトからご利用の際、クレジットカード決済をご選択頂きますとインターネット上で決済可能です。楽天トラベル、Yahoo!トラベル、Booking.com、Paypal

定 / 不定休
住 / 久保2-17-2

宿泊プラン

Room No.201 和室10畳ルームチャージ(税別) 1~2名 10,000円、3名 12,000円
Room No.202 和室7.5畳ルームチャージ(税別) 1~2名 8,000円
Room No.203 和室17.5平米ルームチャージ(税別) 1~2名 10,000円、3名 12,000円
宿泊時間15:00~11:00



76C-2 西山別館

個室 車いす可能

☎0848-37-3145

千坪の芝生庭園を囲む離れ家がお勧め。日本の宿をお楽しみください。

定 / 年中無休
ラ / 8,000円(税・サ別)~
住 / 山波町678-1
P / 30台

宿泊プラン

瀬戸内天然鯛塩焼きと広島牛のカットステーキ会席プラン。
1泊2食 19,000円(税・サ込)~
宿泊時間15:00~10:00



P 駐車場有り 座敷有り 個室有り 車いす可能 クレジット使用可能 喫煙可 禁煙 テイクアウト

尾道の旬・祭年間スケジュール

