

onomichi gourmet map

尾道 ぐるめマップ

Tel : 0848-25-3863

第36回 グルメ・海の印象派 - おのみち - 事業



Index

	和食・寿司	03~05
	洋食・エスニック	05~06
	ラーメン・中華	06~08
	お好み焼・鉄板焼	08~09
	焼きとり	10
	焼肉	10
	居酒屋	10・11・18
	バー・スナック・ラウンジ	18
	カフェ・喫茶	19~20
	ベーカリー	20
	お土産・菓子ほか	20・21・22
	宿泊施設	23~24
掲載店舗一覧		12
地図		13~16
尾道の旬・祭年間スケジュール		27
各交通機関への問い合わせ		28



- 1 店舗紹介ページで、食べたい店を見つける。
- 2 お店の左上の色・番号を確かめる。(例:グルメ実行委員会 赤0)
- 3 店舗名の名前の左側にある座標から地図のページのお店番号を見つける。(例:G-3)
- 4 同じ色番の場所が目的地です。

店舗色分け・店舗種類(ピクトグラム)

マップ対応番号・座標
マップの左側より標記されております

店舗名・電話番号・情報
(PR文・営業時間等)

☆ 06-3 グルメ実行委員会

☎0848-25-3863

秋のイベントを実施している
グルメ実行委員会は、尾道商
工会議所内にあります。

営/8:30~17:20
定/土曜日・日曜日・祝日
住/土堂2-10-3
P/6台

その他

マークの説明

- P 駐車場有り
- 座敷有り
- 個室有り
- 車いす対応可
- クレジットカード使用可
- コード決済使用可
- 喫煙可
- 禁煙
- テイクアウト

営 → 営業時間
定 → 定休日
住 → 住所
P → 駐車可能台数

使用可能なカード
ブランド、コード
決済種類は、各店
頭等でご確認ください。

今回の表紙を
デザインされた方!!

穴吹ビジネス専門学校
グラフィックデザイン学科
2年生
亀井 光輝さん

制作者コメント

コンセプトは「おいしい道」です。尾道の穏やかで落ち着いた雰囲気や街並みと美味しい食べ物を詰め合わせ、見た人が「あれも食べたい、これも食べたい」と思ってくれるような全面手書きのイラストにし表紙自体の細かいところも見てもらえるようなデザインにしました。私の地元でもある尾道の美味しい食べ物や場所をグルメマップで多くの人に知ってもらいたいです。

表紙デザインコンテスト

本誌では毎年10月の刷新に合わせ表紙デザインを募集しています。今回は一般・学生などから49作品の応募があり、その中から上記の作品が選ばれました。



1 B-3 いさみ



☎0848-25-5373



寿司と瀬戸内海の魚料理の店。白身や穴子のにぎり、キス、タコの天ぷら、オコゼ料理が好評です。アコウ料理もあります。

営/11:30~14:00

17:00~21:00

定/日曜日

住/新浜1-11-4

P/2台

2 B-2 手打ちそば 圓山



☎0848-44-2398



十割そばの専門店です。にんじんの旨煮やだし巻玉子、蕎麦がきや蕎麦豆富等の人気メニューも。2016年2月、人生の楽園放映他

営/11:30~14:00

定/月曜日・金曜日(祝日営業)

住/向島町5534-14

P/3台

3 B-2 味さい



☎0848-44-5536



和食を中心に少人数のお食事から各種ご宴会まで気軽にご利用いただけます。

営/11:30~14:00(L.O.13:20)

17:30~21:00

定/水曜日・第3火曜日

住/向島町551

P/8台

4 C-3 白らん



☎0848-23-6868



コの字カウンターで昔ながらの居酒屋で、目の前は栗原川。手作りポン酢がお勧めです。

営/17:00~22:00

定/日曜日・月曜日・木曜日・祝日

住/日比崎町1-2

P/2台

5 C-3 お魚おばんざい なお吉



☎0848-24-4336



新鮮な活魚や毎日のおばんざいなど、ご予算に応じて楽しんで頂けます。

コース要予約(3,500円(税込)~)

営/11:30~14:00(限定20食)

17:30~22:00

定/水曜日

住/西御所町7-32

P/3台



6 C-3 海鮮問屋きたまえ



☎0848-23-2949



自慢の特製釜飯や料理、そして広島の地酒をお楽しみ下さい。

営/朝食 6:30~9:30

ランチ 11:00~14:00

(予約制 5名様以上)

夕食 17:00~22:00

定/日曜日(連休時は最終日)

住/西御所町1-1

ホテルα-1内 1F

P/ホテルα-1共用(無料)

7 D-3 天咲



☎0848-22-5002



瀬戸内の海と山の幸を揚げたての天ぷらでお楽しみ下さい。新鮮な地魚のお造りや煮付けも好評です。尾道名物「穴子一本揚げ」をぜひご賞味ください。地酒や日本各地のお酒も取り揃えています。[尾道季節の地魚]に認定いただいております。

営/11:00~15:00(L.O.14:30)

17:00~21:00(L.O.20:30)

定/不定休

住/東御所町1-5-1

8 D-3 こめどこ食堂



☎0848-36-5333



尾道水道を眺めながら尾道の味を!! 食べる土鍋の焼き込みごはんは群を抜く旨さ。

営/11:00~14:00(L.O.13:30)

17:00~21:00(L.O.20:30)

定/月曜日

住/東御所町5-2

9 E-3 和房 まん作



☎0848-24-5150

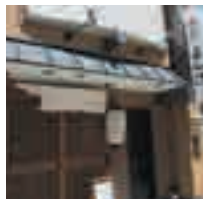

地元の新鮮な食材を美味しく食べていただきたいと思い、心をこめて作っています。

営/11:30~14:00

(なくなり次第終了)

18:00~22:00

(L.O.21:30)

定/日曜日、第1・第3日曜日・月曜日

住/東御所町3-30

10 E-3 小魚と釜ごはんの店 ざこや



☎0848-23-8346

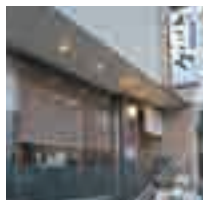

絶対納得昼定食1,650円(税込)。もちろん夜も各種納得。単品もいろいろあります。とにかく一度お越しください。

営/11:00~15:00

17:00~21:00

定/水曜日・第1・第3木曜日

住/土堂1-11-14

P/5台



**11 E-3 鮨と魚料理 保広**

☎0848-22-5639



魚種によって違う約10人の専属漁師さんから仕入れた魚を調理します。瀬戸の地魚をお楽しみください。

営/11:30~14:00
17:00~20:30
定/月曜日(祝日の場合翌日)
住/土堂1-10-12
P/4台

12 E-3 料理とお抹茶 禅和庵 —zenna-an—

☎090-6439-6009

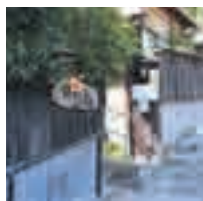

坂道の迷路を抜けて丁寧に作った和洋茶懐石料理(前日までに要予約)でゆっくりと警沢なひとときをお過ごしください。

営/水曜日・木曜日11:00~17:00
金曜日・土曜日・日曜日
11:00~16:00・18:00~21:00
定/月曜日・火曜日
住/西土堂町11-17

13 F-3 小料理 乃りたけ

☎0848-88-2903



こじんまりとした居心地の良い小料理店です。落ち着いた雰囲気の中でゆっくりとお食事とお酒をお楽しみ頂けるお店です。

営/18:00~22:00
定/月曜日・月1回日曜日
住/土堂1-3-21

14 F-3 料理仕出し 前川

☎0848-23-2613



創業100有余年、心と技で受け継がれた伝統の味、観光・冠婚葬祭、仕出し料理、お弁当承ります。(要予約)ご希望の場所までお届け致します。

営/8:00~18:00
定/火曜日
住/土堂1-15-22
P/契約P有

15 F-3 天狗寿司

☎0848-22-4608



創業明治十二年。炭火でじっくりと焼きあげた穴子と小海老のおぼろを使った「箱寿司」を是非ご賞味ください。

営/11:00~14:00
15:00~18:00
定/木曜日
住/土堂1-4-14

**16 F-3 食事処 青柳**

☎0848-51-6600



おこせ唐あげ、うにめしが看板料理。タンシチュー・ハンバーグも人気。各種定食・コース料理あり冠婚葬祭を始め各種宴会貸切対応可。

営/11:30~14:00
17:00~20:30
定/水曜日
住/土堂2-8-15

17 G-3 後藤屋

☎0848-22-3947



尾道の地ものの旬の肴を手作りで美味しく安く食べていただけます。

営/11:30~21:00
定/火曜日
住/土堂2-8-23

18 H-3 備後茶量

☎0120-966-324



一日一組限定の備後料理店。尾道の郷土料理「鯛の浜焼き」を自社製塩所の天日塩のみで焼き上げます。「鯛の浜焼き」「天空の塩バビタ」は店頭にて24時間無人販売中。

営/10:00~24:00
定/満月の夜
住/久保2-20-2

19 H-3 海鮮居酒屋 辰兵衛

☎0848-37-1901



つわものどもが夢の跡尾道新開路地裏通り。550円(税込)均一肴メニューや地魚小魚珍味刺身、肉、約50種類のメニュー内に珍発見有。

営/17:45~22:00
定/日曜日・月曜日・祝日
住/久保2-16-12

20 H-3 料亭旅館 魚信

☎0848-37-4175



オコセ料理で食べログ広島県で一番。海が見える個室。おすすめ料理オコセ薄造り・メバル煮付・イクラ飯の6品(6,000円)

営/11:30~14:00
16:00~21:00
定/不定休
住/久保2-27-6
P/1台

**21 H-3 米松****☎0848-37-4808**

地の味、オボロ、穴子を使った巻寿司、ぬく寿司は当店自慢。他魚料理。釣りバカおやじが釣った魚が食えるかも!?

営 / 16:00~21:00
定 / 日曜日・月曜日
住 / 久保2-21-1
P / 1台

22 H-3 うろこ かき船**☎0848-37-3633**

海の見える食事処です。名物料理は、ほうろく焼。10月~3月はぶく・かき料理があります。

営 / 11:30~13:00 (L.O.)
17:00~20:00 (L.O.)
定 / 不定休
住 / 久保2-26-9
P / 8台

23 C-2 ぼるしえ 尾道本店**☎0848-46-0731**

「とんかつ・豚料理の専門店」全国のブランド豚の中より、選りすぐった美味しい豚肉をご用意してお待ちしております。レモンステーキが好評です。是非一度、ご賞味ください。
営 / 11:00~15:00 (L.O.14:30)
17:00~21:00 (L.O.20:30)
定 / 年末年始
住 / 高須町1351-1
P / 35台

24 A-1 キッチン くじらぐも**☎0848-24-6826**

くじらぐもでしか食べられないオムライス、大人気の子キン南蛮は、一度食べたら癖になる。

営 / 11:00~14:00 (L.O.)
17:30~20:00 (L.O.)
定 / 月曜日
住 / 桜町8-21
P / 9台

25 B-1 カフェ アンド ダイニング nico**☎0848-22-4570**

新尾道駅北口徒歩1分!尾道産ブランド豚「瀬戸内六穀豚」を使用し、尾道産れもんたっぷりの自家製れもんダレで爽やかに食べる新名物「尾道とんてき」が大人気!!

営 / 11:00~15:00
17:30~21:00
定 / 土曜日
住 / 栗原町9414-3-1F
P / 5台

**26 B-3 イタリア料理店 ピッツェリア ファンダンゴ****☎0848-23-7272**

瀬戸内の魚介を使ったイタリア料理店。イタリア人シェフ直伝の石窯で焼くピッツアもお楽しみください。

営 / 11:30~14:30 (L.O.14:00)
平日・土曜日18:00~21:30 (L.O.20:30)
日曜日・祝日18:00~21:00 (L.O.20:00)
定 / 月曜日、第2・第4火曜日
住 / 新浜1-2-17
P / 60台

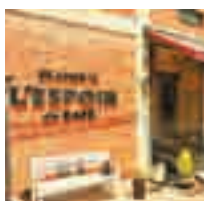
27 C-3 尾道 レスポワール・ドゥ・カフェ**☎0848-24-1154**

昭和初期に建てられた穀物倉庫を改装した、カジュアルフレンチレストラン。親子三世代で過ごせるお店づくりを目指しています。

営 / 11:00~15:30 (L.O.14:30)
17:00~21:30 (L.O.20:30)
定 / 火曜日(祝日は営業)、
年末年始
住 / 西御所町14-5
P / 23台

28 C-3 ポルタ ディ マーレ**☎0848-88-0009**

尾道駅すぐそば。気軽に飲んで楽しめるイタリアンです。30名までのパーティーも出来ます。

営 / 11:30~14:00
18:00~22:00
定 / 月曜日
住 / 東御所町11-9

29 D-3 港九番地 Harbor9(ハーバーナイン)**☎0848-24-0129**

グリーンヒルホテル尾道内のイタリアンレストラン。尾道水道を眺めながら、シェフ自慢のお料理と美味しいお酒をご堪能ください。

営 / ディナー
17:30~20:00 (L.O.)
定 / 月曜日
住 / 東御所町9-1
P / 契約P有

30 D-3 尾道WHARF(ワーフ)**☎0848-38-2200**

産地直送の新鮮なカキと地産地消にこだわった料理が楽しめるレストラン。海が目の前でロケーションもGOOD! 尾道でカキを食すなら絶対ここへ!!

営 / 11:30~15:00 (L.O.14:00)
17:00~22:00 (L.O.21:00)
定 / 水曜日
住 / 東御所町9-1-1F



洋食・エスニック



**31 D-3** トランクイット

☎0848-38-7114



【ミシュランガイド掲載店】本場ナポリ仕込みの石窯ピッツァを、木の温かみのある落ち着いた店内でお楽しみください。駅から徒歩1分。

営/11:30~14:00(L.O.)
17:30~21:00(L.O.)

定/火曜日・水曜日
住/東御所町3-35

32 D-3 カフェ&レスト さくら坂

☎0848-29-9395



ゆったりと尾道水道を眺めながら食事の出来るオープンな「カフェ&レストラン」

営/朝7:00~9:30(L.O.9:00)
カフェ10:30~21:00(L.O.20:00)
※火曜日・木曜日10:30~18:00(L.O.17:30)
ディナー18:00~21:00(L.O.20:00)

定/不定休
住/東御所町5-1 1F
P/3台

33 E-3 月波食堂

☎0848-24-9595



カウンター6席の定食屋です。11時から19時30分まで飲んでも食べてもOK。テミグラスソースハンバーグ定食が1番人気です。

営/11:00~20:00
(L.O.19:30)

定/不定休
住/土堂1-11-22

34 E-3 ローストビーフ専門店 77食堂

☎0848-24-4086



ローストビーフは22種類の瀬戸内のレモンとハーブでじっくり焼き上げ、たっぷりの旨みが詰まっています。

営/10:30~15:00
(77食売次第)

定/月曜日・木曜日
住/土堂1-3-28

35 G-3 参遍来 (マイペンライ)

☎0848-24-2611



アジアのビールや焼酎、タイ風ハーブとスパイスでアレンジした料理! 11時から22時の間、休憩無しで営業しますので気軽にどうぞ!

営/11:00~22:00
(L.O.21:30)

定/月曜日・第2火曜日(祝日営業)
住/土堂2-9-19

**36 D-2** リ스토랑 イタリアノ・ドン・フェデリコ

☎0848-73-5032



田舎の海辺の一軒家レストラン。店には漁船も所有しており地物食材も多々。瀬戸内の絶景とおいしい地魚イタリアンをどうぞ。

営/平日11:30~14:00
(土・日曜日・祝日11:30~14:30)
17:30~21:00

定/火曜日・月1回不定休
住/浦崎町1379-1
P/10台

**37 A-3** 尾道一番

☎0848-23-8845



尾道ラーメン、カレーラーメン、カラアゲ、ギョウザ、定食もある一人でも家族、友達と楽しい時間をもてる店。

営/11:30~13:30
17:00~20:30

定/火曜日
住/新浜1-13-31
P/4台

38 A-2 ラーメン シゲ

☎0848-45-3141



向島ラーメン・絶賛発売中。チャーハン・ミソチャーハンもおいしいよ! ブタコら丼も!

営/11:00~15:00
17:00~21:00
(麺 L.O.20:00)

定/火曜日
住/向島町5547-1
P/6台

39 B-1 味平

☎0848-48-3207



家族連れで楽しめる雰囲気を大事にしています。

営/11:00~21:00(L.O.)

定/木曜日
住/木ノ庄町木門田701-8
P/20台

40 B-1 博多ラーメン 味の蔵 尾道店

☎0848-24-0019



自慢の尾道ラーメンの他、色々なご当地ラーメンを取り揃えています。是非ご賞味あれ!

営/11:00~21:00
(L.O.20:30)

定/月曜日(祝日の場合は営業)
住/栗原町8553-1
P/15台

**41 B-1 中華料理 尾道ラーメン 東珍康**

P 個室 車いす対応 喫煙可 ☎0848-23-4537



尾道ラーメン、一品料理、定食、二階23席宴会食事を予約承ります。

営/金曜日～火曜日
11:00～21:00
水曜日 11:00～15:00
定/木曜日
住/栗原町6023-5
P/4台

ラーメン・中華

**46 E-3 中華そば 日乃出食堂**

車いす 喫煙可 ☎0848-25-3644



尾道ラーメンの進化系、ペペロンチーノ風。ちょっとピリ辛だけど妙に癖になる味。「日乃出ラーメン」で尾道を楽しんでください。

営/11:00～20:00
※平日15:00～17:30休憩
定/月曜日
住/土堂1-11-2

ラーメン・中華

42 B-1 中華料理 大連

P 車いす 喫煙可 ☎0848-48-3755



赤い看板が目印。人気メニュー、唐あげ、味噌ラーメン、中華一品料理いろいろあります!!

営/11:00～15:00
17:00～20:30
(金曜日のみ14:00～17:00休憩)
定/火曜日
住/美ノ郷町三成2759
P/5台

47 E-3 くいしん坊 千両

喫煙可 ☎0848-25-2639



創業38年。鶏ガラと野菜で煮出したスープのあっさりとした中にもコクのある昔懐かしい尾道中華そばの味をご賞味下さい。

営/11:00～14:30
17:00～20:00(L.O.19:30)
定/水曜日
住/土堂1-1-10

43 D-3 尾道ラーメン たに

車いす 喫煙可 ☎0848-23-7800



尾道ラーメンを中心に各種定食あり! テイクアウト弁当500円(税込)より大好評!

営/11:00～21:00(L.O.20:50)
定/木曜日
住/東御所町1-7

48 E-3 尾道ラーメン 喰海

車いす 喫煙可 ☎0848-24-8133



尾道ラーメンを「喰」べながら、尾道の「海」を行き交う船を眺める。地元食材にこだわった店主自慢の味をご賞味ください。

営/10:00～21:00(L.O.20:30)
定/水曜日
住/土堂1-12-11

44 E-3 尾道らーめん ベツチャー

車いす 喫煙可 ☎0848-23-2583



世界が認めた絶品尾道ラーメン! モンドセレクション3年連続金賞受賞の味♪

営/11:00～21:00
(L.O.20:30)
定/年中無休
住/東御所町4-11

49 F-3 めん処 みやち

車いす 喫煙可 ☎0848-25-3550

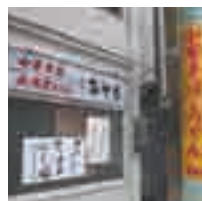

尾道の昔なつかしい中華そば!! おすすめめは中華そば、天ぷら中華そば、カレー中華です。

営/11:00～18:00
定/木曜日・第2水曜日
住/土堂1-6-22

45 E-3 極とんラーメン 尾道店

喫煙可 ☎090-6834-4252



元祖極とんラーメン 伝承の味尾道ラーメン 尾道限定尾道とんこつぜひご賞味ください!

営/※gokuton.net 参照
定/※gokuton.net 参照
住/東御所町3-17

50 F-3 尾道ラーメン 丸ぼし

P 喫煙可 ☎0848-24-5454



尾道ラーメン専門店!! 鯛から取った和ダシが効いています。観光客より地元客が多いです。

営/10:30～20:30
定/水曜日
住/土堂2-8-16
P/2台

**51 G-3 月天心****☎0848-23-8878**

懐かしさの中にも新しさがある味…
こだわりの無添加スープがクセ
になります。煮干したっぷり。
ぜひ一度、ご賞味ください。

営/11:00~15:00
16:30~21:00

定/火曜日
住/土堂2-3-29



ラーメン・中華

52 G-3 ままかり家II**☎0848-24-1099**

尾道名物!元祖二刀流!尾道ラーメンと尾道お好み焼き両方食べられるのは、尾道ではままかり家だけです。

営/12:00~14:00
18:00~23:00

定/不定休
住/土堂2-9-33

**53 G-3 尾道ラーメン 吾番館 本店****☎0848-21-1119**

尾道市民に愛され続けるご当地グルメNo1
吾番館本店でのみ味わえる数量限定の一杯:尾道ラーメン角煮をご堪能ください。

営/11:00~18:00
定/金曜日

住/土堂2-9-26
P/4台

**54 G-2 千光亭****☎0848-37-0445**

ローブウェイに乗る前に、自慢の尾道ラーメンを一杯!

営/11:00~15:00
18:00~22:00

定/月曜日
住/長江1-3-6
P/2台

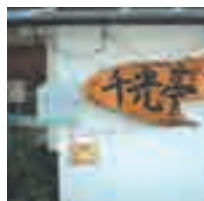
**55 G-3 赤兎馬****☎0848-37-6755**

尾道ラーメン、その他。
自家製麺です。

営/11:00~18:00
定/火曜日
住/十四日元町3-23

**56 H-2 中華食堂 一楽****☎0848-37-5862**

一楽のちまき自家製細麺の麺類自家製点心他。お持ち帰りコーナーでできました。

営/11:30~14:30(L.O.14:00)
17:30~21:00(L.O.20:30)

定/火曜日・水曜日
住/久保2-10-12



ラーメン・中華

57 C-1 萬来軒**☎0848-46-1681**

ラーメンは独特のちぢれ麺、スープとマッチした絶品の味。チャーハン
は具だくさんのバリバリ。その他中華料理各種あり。

営/平日
11:00~15:00・17:00~20:00

土・日曜日・祝日 11:00~15:00
※L.O.各10分前

定/月曜日、第3火曜日(祝日の場合翌日)
住/高須町5249 P/40台

**58 C-2 尾道ラーメン 華****☎070-9071-9078**

創業15年。やさしい普通の尾道ラーメンにこだわり続けてきました。
さらにこだわり続けている炭焼チャーシューも人気です。

営/11:00~15:00
(L.O.14:30)

定/日曜日・祝日、水曜日不定休
住/東尾道2-6
P/15台

**59 D-1 中華料理 一龍****☎0848-47-3711**

こだわりのスープと細ちぢれ麺使用。
担々麺、ピリカララーメンも美味
々。スープがなくなり次第売切れ
です。定番中華もどうぞ。

営/11:00~15:00
17:00~20:00

定/火曜日・水曜日
住/高須町4756-16
P/33台

**60 A-3 お好み焼・鉄板焼酒場 なつめ****☎0848-22-5510**

鉄板料理とお好み焼きを提供している鉄板居酒屋。サラダ、肉料理、海鮮など一品料理が豊富。
アルコール類も揃えております。

営/17:30~22:00
(L.O.21:00)

定/木曜日(祭日・祭日前は営業)
住/新浜1-14-31 金属ビル1階
P/軽3台



お好み焼・鉄板焼

**61 A-3 鉄板焼・お好み焼 まり****☎0848-24-5300**

おすすめは、まりスペシャルに玉子半熟ねぎトッピング!鉄板焼ホルモンも大人気です!

営/11:30~14:00
17:00~21:00
定/月曜日
住/新浜1-13-32
P/2台



お好み焼・鉄板焼

62 C-3 お好み焼 すみチャン**☎0848-24-2480**

駅近くの大パコ店。観光案内資料も充実。人気の尾道焼きを食べながら街歩きの計画をどうぞ!近隣のB級グルメも楽しめます。

営/11:00~21:00
※平日14:00~17:00は休憩
定/火曜日(祝日の場合翌日)
住/東御所町11-17-1F

**63 F-3 鉄板屋 Hina****☎0848-38-2310**

人気の尾道焼(砂ズリ・イカ天)や色々な一品料理が沢山!!お持ち帰りも有るのでお気軽におたずねください。

営/12:00~15:00
17:00~21:30(L.O.20:30)
定/火曜日・水曜日
住/土堂1-8-10

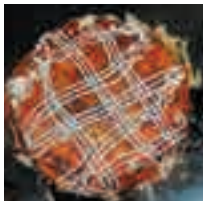
**64 G-3 尾道お好み焼き ぼっぼ家****☎0848-22-3153**

自慢の鉄板で焼くお好み焼きは麺がカリッパリッと麺もちりの2パターン!
夜は鉄板焼もやっています!

営/11:30~15:00(L.O.14:00)
17:00~22:00(L.O.21:00)
定/火曜日・第2水曜日
住/土堂2-8-24

**65 G-3 こだわりの味 尾道風お好み焼 萩乃家本店****☎0848-37-3732**

※鉄板にオイルは引きません。
※おすすめは、シーフードミックス 1,650円(税込)~。

営/11:30~14:00
18:00~22:00
定/不定休
住/久保1-8-24

**66 H-3 にしのや 中華そば・お好み焼****☎0848-37-3711**

中華そばお好み焼き以外に居酒屋メニューも豊富に取り揃えてお待ちしております。

営/17:00~22:00
※日曜日の終了時間は変更あり
定/月曜日
住/久保1-5-20



お好み焼・鉄板焼

67 H-3 尾道肉鉄板 笑みび**☎0848-88-9108**

ピリ辛みそのホルモンなどの肉料理から野菜の鉄板焼きもあります。最新情報はインスタグラムで。

営/17:30~23:00
定/火曜日・祝日の月曜日
住/久保2-18-9

**68 H-2 広島のお好み焼き かぎまさ****☎0848-36-6623**

麺は生麺を茹でて焼く、広島のお好み焼き。更に平打ち麺を使い尾道を主張。

営/平日
11:00~14:00 18:00~21:00
日曜日・祝日
11:00~14:00
(L.O.は閉店45分前)
定/月曜日・火曜日
住/久保2-10-10

**69 C-1 お好み焼き・鉄板焼き たかす亭****☎0848-46-1531**

尾道焼き、広島焼き、関西焼きが楽しめます。おいしいおでんも年中あります。今年で創業50周年。お持ち帰りも出来ます。

営/11:00~21:00
定/火曜日(祝日は営業)
住/高須町大新5239
P/10台

**70 C-2 鉄板Ya まめ****☎0848-55-6266**

厳選材料!!まめ焼。ピリ辛。津山ホルモンうどん。夜は月島もんじゃ。今治焼。ぷりぷりホルモン焼。まめで!!

営/11:30~14:00
17:30~21:00
定/月曜日・火曜日
住/高須町4795-10
P/6台



駐車場有り



座敷有り



個室有り



車いす対応可



クレジット使用可



コード決済使用可



喫煙可



禁煙



テイクアウト

1 C-3 尾道やきとり 肉吾郎

☎0848-22-2950

昭和51年創業の焼き鳥テイクアウト専門店です!先代より受け継いだ甘辛いタレが癖になります!是非ともご賞味あれ!

営/10:00~18:00
定/水曜日・日曜日・祝日
住/天満町3-8

2 D-3 とりのいっとく

☎0848-38-2220

朝引き鳥の焼き鳥を中心に年中生牡蠣が食べられるお店。カウンターで1名様からテーブルで団体様まで大歓迎!!

営/17:00~23:00
定/月曜日
住/東御所町2-14

3 H-3 やきとり 鳥徳

☎0848-37-6500

先代より受け継いだ自慢のタレを使った絶品焼鳥を是非!!
カウンターでのご縁も美味です。
お一人様大歓迎。

営/18:00~24:00
(L.O.23:30)
定/火曜日
住/久保1-12-5

4 H-2 朝引きやきとり 歓商場

☎0848-37-3630

朝引きの「神明鶏」を毎日数量限定で仕込みます。塩で焼くからヘルシー。ペトつかない煙くないやきとり屋はデート利用も◎

営/18:00~
定/日曜日
住/久保2-11-16

5 H-3 村一番

☎0848-37-7274

大正時代の香りが店内一円に漂っています。地鶏の焼き鳥と鳥懐石料理(予約)。

営/18:00~22:00
定/日曜日・祝日
住/久保2-16-7

6 B-1 焼肉茶屋 なか浦

☎0848-22-2989

定食・一品・ラーメン・焼肉など多様なメニューを揃えています。お一人様から団体様までお気軽にお越しください。

営/11:00~22:00
定/水曜日
住/栗原町5904-1
P/20台

7 C-3 焼肉 味楽亭

☎0848-22-6347

当店秘伝のタレで頂く美味しい焼肉をお楽しみください。お待ちしております。

営/17:00~22:00(L.O.21:30)
定/水曜日(祝日の場合は翌日)
住/西御所町3-2
P/契約P有

8 F-3 焼肉 牛ちゃん 尾道店

☎0848-22-9696

海の見える焼肉屋。尾道ラーメンと焼肉屋ならではの丼セットもオススメです☆大人数でも大歓迎!一度食べてみては☆

営/11:00~22:00
(L.O.21:30)
定/月曜日(祝日の場合振替)
住/土堂2-8-6
P/1台

9 C-3 居酒屋 金太

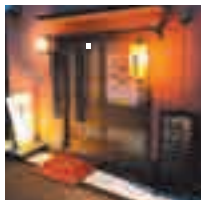
☎0848-22-3919

ええぶにをぎょうさん用意しとるけん、いっぺん金太で食べてみんさい。

営/17:00~22:00
定/日曜日・祝祭日
住/西御所町2-27

10 C-3 居酒屋 くら田

☎0848-24-2540

おはんざい料理、刺身等、お手頃なお値段で皆様にご喜ばれております。ぜひ一度お立ち寄り下さい。

営/11:30~13:30
17:30~23:00(L.O.22:30)
定/日曜日
(昼は土曜日・日曜日・月曜日)
住/東御所町11-3
P/3台

**11 D-3 遊食楽酒 ひとつく****☎0848-24-1109**

創業時から看板メニューのとん平焼や広島中心のうまい酒。レトロな雰囲気の中でいっぱい、いっつく？

営／18:00～25:00
定／月曜日
住／西土堂町1-10

12 D-3 尾道ラーメン&居酒屋 とりかわ権兵衛**☎0848-29-4009**

地元の皆様にも大好評の「尾道ラーメン」。店内、広いスペースで大人数でも大歓迎。自慢の「とりかわ・丸鶏・豚足」。ぜひ、ご賞味ください。

営／11:30～14:00
17:00～22:00
土曜日・日曜日・祝日
11:00～22:00
定／月曜日(連休の場合は最終日)
住／東御所町6-2

13 D-3 尾道漁家 山源**☎0848-24-1273**

地元の食材中心に全国こだわりの旨いもみ揃え。皆様心よりお待ちしております。

営／18:00～23:00
定／日曜日・第1、第3月曜日
住／東御所町4-2

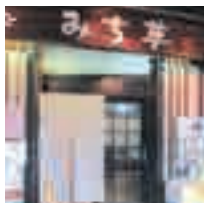
14 E-3 呑み喰い処 みち草**☎0848-22-4830**

瀬戸内のお魚と大人気の地タコ。おいしいお酒、すべて手料理です。楽しい店主と共にお待ちしております。

営／12:00～14:00
17:00～23:00
定／木曜日
住／東御所町3-4

15 E-3 おのみち渡し場 たまがんぞう**☎0848-29-4109**

尾道水道をのぞむロケーションで地物中心の新鮮な海産物をお楽しみください。

営／17:00～22:00ごろ
定／月曜日・第1、第3日曜日
住／土堂1-11-16

**16 F-3 小籠包酒場 大和湯****☎0848-38-1019**

百年以上の歴史を持つ銭湯跡地"大和湯"を、"小籠包酒場"として再スタート！本格手包み小籠包を是非ご賞味ください！

営／11:00～14:00
17:00～22:00
定／火曜日・不定休
住／土堂1-3-20

17 F-3 和み処 真**☎0848-23-2722**

瀬戸内の魚具を中心に料理を提供しています。

営／11:00～14:00
17:00～21:00
定／水曜日
住／土堂1-16-6
P／1台

18 G-3 居着屋 馬口**☎0848-36-6690**

馬刺しや世羅のみのり牛など、美味しいものを厳選しています。お持ち帰りもできます。お気軽にお立ち寄りください。

営／17:00～22:30(L.O.)
定／水曜日
住／土堂2-4-33

19 G-3 かき左右衛門**☎0848-38-7871**

瀬戸内の新鮮な魚料理を味わってみてください。カキ以外の料理もいっぱいありますよ!(^^)!

営／11:30～13:30
17:30～21:00
定／火曜日
(祝日の場合、翌水曜日)
住／土堂2-9-20

20 G-3 廻船酒蔵 ベッチャーの胃ぶくろ**☎0848-37-3730**

名物穴子のしゃぶしゃぶをはじめ、穴子の薄造り、白焼き、かば焼き、押し寿司、天ぷらと穴子三昧！酒匠が選ぶ地酒とともにどうぞ！

営／17:00～22:00ごろ
定／火曜日・第1、第3木曜日
住／十四日元町5-9



駐車場有り



座敷有り



個室有り



車いす対応可



クレジット使用可



コード決済使用可



喫煙可



禁煙



テイクアウト

尾道グルメマップ掲載店舗一覧

- 1 B-3 いさみ
- 2 B-2 手打ちそば 圓山
- 3 B-2 味さい
- 4 C-3 白らん
- 5 C-3 お魚おぼんざい なお吉
- 6 C-3 海鮮問屋きたまえ
- 7 D-3 天咲
- 8 D-3 こめどこ食堂
- 9 E-3 和房 まん作
- 10 E-3 小魚と釜ごはんの店 ごこや
- 11 E-3 鮎と魚料理 保広
- 12 E-3 料理とお抹茶 禅和庵-zenna-an-
- 13 F-3 小料理 乃りたけ
- 14 F-3 料理仕出し 前川
- 15 F-3 天狗寿司
- 16 F-3 食事処 青柳
- 17 G-3 後藤屋
- 18 H-3 備後茶量
- 19 H-3 海鮮居酒屋 辰兵衛
- 20 H-3 料亭旅館 魚信
- 21 H-3 米松
- 22 H-3 うろこ・かき船
- 23 C-2 ぼるしえ 尾道本店
- 24 A-1 キッチン くじらぐも
- 25 B-1 カフェアンドダイニング nico
- 26 B-3 イタリア料理ピッツェリア ファンダンゴ
- 27 C-3 尾道 レスポワールド・カフェ
- 28 C-3 ポルタ ディ マーレ
- 29 D-3 港9番地 Harbor9(ハーバーナイン)
- 30 D-3 尾道WHARF(ワフ)
- 31 D-3 トランクイツロ
- 32 D-3 カフェ&レスト さくら坂
- 33 E-3 月波食堂
- 34 E-3 ローストビーフ専門店 77食堂
- 35 G-3 参遍来 (マイベンライ)
- 36 D-2 レストランイタリアードン・フェテリコ
- 37 A-3 尾道一番
- 38 A-2 ラーメン シゲ
- 39 B-1 味平
- 40 B-1 博多ラーメン 味の蔵 尾道店
- 41 B-1 中華料理 尾道ラーメン 東珍康
- 42 B-1 中華料理 大連
- 43 D-3 尾道ラーメン たに
- 44 E-3 尾道らーめん ベツチャー
- 45 E-3 極とんラーメン 尾道店
- 46 E-3 中華そば 日乃出食堂
- 47 E-3 くいしん坊 干両
- 48 E-3 尾道ラーメン 喰海
- 49 F-3 めん処 みやち
- 50 F-3 尾道ラーメン 丸ぼし
- 51 G-3 月天心
- 52 G-3 ままかり家 II
- 53 G-3 尾道ラーメン 吉番館 本店
- 54 G-2 千光亭
- 55 G-3 赤兎馬
- 56 H-2 中華食堂 一楽
- 57 C-1 萬来軒
- 58 C-2 尾道ラーメン 華
- 59 D-1 中華料理 一龍
- 60 A-3 お好み焼・鉄板焼酒場 なつめ
- 61 A-3 鉄板焼・お好み焼 まり
- 62 C-3 お好み焼 すみチャン
- 63 F-3 鉄板屋 Hina
- 64 G-3 尾道お好み焼き ぼっぼ家
- 65 G-3 こだわりの味 尾道お好み焼 裁乃家本店
- 66 H-3 にしのや 中華そば・お好み焼
- 67 H-3 尾道肉鉄板 笑みび
- 68 H-2 広島のお好み焼き かぎまさ
- 69 C-1 お好み焼き・鉄板焼き たかす亭
- 70 C-2 鉄板ヤマ まめ
- 1 C-3 尾道やきとり 肉吾郎
- 2 D-3 とりのいっとく
- 3 H-3 やきとり 鳥徳
- 4 H-2 朝引きやきとり 歓商場
- 5 H-3 村一番
- 6 B-1 焼肉茶屋 なか浦
- 7 C-3 焼肉 味楽亭
- 8 F-3 焼肉 牛ちゃん 尾道店
- 9 C-3 居酒屋 金太
- 10 C-3 居酒屋 くら田
- 11 D-3 遊食楽酒 いっとく
- 12 D-3 尾道ラーメン&居酒屋 とりかわ権兵衛
- 13 D-3 尾道漁家 山源
- 14 E-3 呑み喰い処 みち草
- 15 E-3 おのみち漬場 たまがんぞう
- 16 F-3 小籠包酒場 大和湯
- 17 F-3 和み処 真
- 18 G-3 居肴屋 馬口
- 19 G-3 かき左右衛門
- 20 G-3 尾道酒場 ベツチャーの胃ぶくろ
- 21 H-3 大衆酒処 米徳
- 22 H-2 うおしま・大黒丸
- 23 H-2 Dasitosu-出汁と酢。-
- 24 H-2 居酒屋 五百圓
- 25 H-3 鉄血ギョーザ ちよい
- 26 C-2 赤から 東尾道店
- 27 C-3 Arpeggio (アルペジオ)
- 28 F-3 Beer Bar a clue
- 29 H-2 food & BAR Like the Sun
- 30 H-3 M's
- 31 A-1 コメダ珈琲店 尾道平原店
- 32 A-2 #モーモーキッチン
- 33 E-3 カレーカフェ あおぞらパバド
- 34 D-3 YAMANeko MILL
- 35 F-3 おのみちクレープ屋 マリオンクレープ 尾道店
- 36 F-3 からさわ
- 37 F-3 antenna Coffee House
- 38 F-2 LOG Café&Bar Atmosphere
- 39 F-2 帆雨亭 (はんうてい)
- 40 G-3 Eternity
- 41 G-3 ハーバーCafe&BAR.よみなも
- 42 G-3 尾道浪漫珈琲 本店
- 43 G-2 茶房 こもん
- 44 H-2 てづくりケキと喫茶の店 佳扇(けん)
- 45 E-3 パンのなる木
- 46 C-2 ゆういちのパン屋 Mush
- 47 C-3 シヤトレーゼ 尾道店
- 48 B-1 新尾道駅 ええもんや
- 49 D-2 酒のたかはし
- 50 D-3 吉源酒造場
- 51 D-3 おやつとやまねこ
- 52 E-3 丸久堂
- 53 E-3 桂馬蒲鉾商店
- 54 E-3 珍味 かねみつ
- 55 F-3 松愛堂 尾道本店
- 56 F-3 金萬堂本舗
- 57 F-3 北前亭
- 58 G-3 やまねこ
- 59 G-3 10月のさくら
- 60 G-2 尾道ええもんや
- 61 G-2 ローブウェイ前 ええもんや
- 62 G-3 いらこや 佐藤商店
- 63 G-3 向酒店
- 64 H-2 尾道造酢
- 65 H-3 菊寿堂
- 66 C-2 洋菓子工房 ナチューレ 東尾道店
- 67 G-2 健康生活 マルシマ
- 68 A-3 尾道国際ホテル 和食処 四季亭
- 69 C-3 ONOMICHI U2/HOTEL CYCLE
- 70 C-3 尾道第一ホテル
- 71 D-3 グリーンヒルホテル尾道
- 72 D-3 さくらホテル 尾道駅前
- 73 B-2 尾道やすらぎの宿 シーソー
- 74 G-3 尾道ロイヤルホテル
- 75 G-2 天然温泉 尾道みなと館
- 76 H-3 おのみち 帆鰯-Hansei-



尾道市は、平成27年度に「箱庭的都市」、平成28年度に「村上海賊」が日本遺産に認定され、平成30年度には、「荒波を越えた男たちの夢が紡いだ異空間～北前船寄港地・船主集落～」も追加認定され全国最多の3冠に輝きました。



- トイレ
- 駐車場
- タクシー
- 郵便局
- バス停
- レンタサイクルターミナル
- コンビニ
- 銀行
- 階段
- Viewスポット
- 古寺めぐりコース
- 文学のこみち
- アーケード (11:00~20:00車両再通行禁止)
- アーケード

※掲載されている写真画像を許可なく転載することを禁じます。

gourmet
sightsseen
event

尾道観光情報 Onomichi-Navigator

おのなび



尾道・しまなみのお土産や
オリジナルの
「はっさくソフト」が
人気です。



瀬戸内
レモンソフト

瀬戸内
みかんソフト

千光寺頂上展望台「PEAK」の側にある
観光協会直営の売店です。

- 店名 千光寺公園頂上売店
- 住所 西土堂町20-2
- 電話 0848-22-7612
- 営業時間 8:30~17:30
- 定休日
 - ・荒天時(土・日曜日を除く)
 - ・年末(12月29日~31日)

おのなび

尾道おとりよせ

おのなびショップ



会員様の販売するお土産・尾道やしまなみ関連の
グッズを取り扱うショッピングサイト「おのなび
ショップ」では、尾道ならではの名産品、特産品
などをご紹介します・販売しています。

<https://www.ononavi.jp/store/>

ご旅行後にも、
尾道のお取り寄せを
ぜひご利用ください。





21 H-3 大衆酒処 米徳



☎0848-36-5109



新開の入口にある大衆居酒屋です。ふらっと寄って立ち呑みもよし、テーブル席で名物肉鍋をガツツリいくもよし!! お気軽にどうぞ!!

営 / 17:30~24:00(L.O.23:00)
定 / 火曜日
住 / 久保1-12-5

居酒屋



26 C-2 赤から 東尾道店



☎0848-56-0580



名物赤から鍋は秘伝のブレンド味噌と赤唐辛子を使用した甘辛い鍋になっており3番が1番人気です。

営 / 17:00~23:00
(料理・ドリンクL.O.22:30)
定 / 不定休
住 / 高須町字東新浜2-4788-13
P / 20台

居酒屋

22 H-2 うおしま・大黒丸



☎0848-37-8727



新鮮な魚を中心に料理を提供しています。尾道駅から商店街を東に、新開(しんがい)入口です!

営 / 17:30~22:00
定 / 水曜日
住 / 久保2-3-15

23 H-2 Dasitosu-出汁と酢。-



☎0848-38-1809



尾道新開のゲストハウス1Fに併設された飲食店です。豆皿で提供するおばんざいをメイドインジャパンのお酒で楽しんでください。

営 / 17:00~23:00
定 / 月曜日
住 / 久保2-9-1

24 H-2 居酒屋 五百圓



☎0848-37-8410



カウンター以外は全個室。新鮮な魚やステーキ、天ぷらも大好評!コース料理¥3,300(税込)~。2名~36名の宴会場もございます。

営 / 17:00~24:00(L.O.23:30)
定 / 火曜日
住 / 久保2-4-15

25 H-3 鉄血ギョーザ ちよい



☎0848-38-2119



尾道名物の鉄血ギョーザ大衆酒場ギョーザとビールはこの街の文化じゃけ~

営 / 17:00~23:00
定 / 水曜日
住 / 久保2-25-14



27 C-3 Arpeggio (アルベジオ)



☎090-1352-2254



燻製料理の専門店です。女性1人でも気軽に立ち寄れる落ち着いた空間で、燻製に合うお酒と会話を楽しんでください。

営 / 18:00~24:00
定 / 日曜日・月曜日
住 / 西御所町6-1

バー・スナック・ラウンジ

28 F-3 Beer Bar a clue



☎0848-88-9057



国内のクラフトビールから海外のボトルを70種取り揃えております。ひとりでシッポリ飲むのもよし、皆でワイワイガヤガヤ飲むのもよし。

営 / 17:00~24:00
※日曜日は、11:00~15:00営業
定 / 木曜日
住 / 土堂2-6-7

29 H-2 food & BAR Like the Sun



☎090-8064-8217



食べて呑んで歌えるアットホームなBARです。一緒に楽しい時間を過ごしましょう。チャージ700円(税込) ※お通し3品付き

営 / 月~木曜日20:00~26:00
金・土曜日18:00~26:00
定 / 日曜日・祝日
住 / 久保2-10-10

30 H-3 M's



☎0848-38-7601



女から男へと性別の枠を越えた店主の待つ、人情酒場!安心の明朗会計!3,300円(税込)飲み放題あり!カラオケ無料!やみつきになるかも!

営 / 20:30~27:00
定 / 月曜日
住 / 久保2-16-1

**31 A-1 コメダ珈琲店 尾道平原店****☎0848-38-7913**

コメダ珈琲店では居心地のよい、くつろげる空間とメニュー、「心のこもったおもてなし」を提供しています。

営/7:00~21:00
定/年中無休
住/平原3-1-18
P/32台

カフェ・喫茶

32 A-2 #モーモーキッチン**☎0848-38-2628**

尾道向島の海沿カフェレストラン。パノラマ状に見える尾道水道が絶景、まるで豪華客船に乗ってるよう。7時~のモーニング大人気

営/11月~3月:8:00~L.O.14:00
4月~10月:7:00~L.O.14:00
※ティナーは5名様以上の予約のみ
定/火曜日・金曜日
住/向島町16058-191-2F
P/40台

33 E-3 カレーカフェ あおぞらパパド**☎070-9031-8810**

タンドール窯で焼くナンと山田錦酒米を使ったごはんから選べるカレー。20種類以上のスパイスを使用。尾道ラッシーも人気です。

営/昼11:00~15:00
(日曜日11:00~18:00)
夜17:00~(月~木曜日19:00まで、
金曜日・土曜日20:30まで)
定/火曜日・第2、第4水曜日
住/西土堂町4-7

34 D-3 YAMANeko MILL**☎0848-36-5331**

尾道らしい手づくりシロップのかき氷やこだわりチーズケーキと珈琲をお楽しみください。

営/11:00~18:00
定/月曜日
住/東御所町5-2

35 F-3 おのみちのクラブ屋 マリオンクラブ 尾道店**☎0848-25-5235**

地元女子に愛され続けて30数年。味とボリュームが大評判。スイーツ男子も増殖中。

営/11:00~18:00
定/木曜日
住/土堂1-7-24

**36 F-3 からさわ****☎0848-23-6804**

昔ながらの懐かしい味。アイスモナカとクリームぜんざいが人気!秋~春は限定品も!

営/10:00~17:00
(季節や曜日で変更あり)
定/火曜日(祝日の場合翌日)
※10月~3月
(火曜日・第2水曜日)
住/土堂1-15-19
P/契約P有

カフェ・喫茶

37 F-3 antenna Coffee House**☎0848-22-2080**

本と映画と音楽に包まれた空間。坂の途中で“プロが淹れるプロのコーヒー”をお楽しみください。幻の「銀座レシビ」サンドも好評!

営/11:00~21:00
(L.O. 20:30)
定/木曜日・第2、4金曜日
住/東土堂町11-13

38 F-2 LOG Café&Bar Atmosphere**☎0848-24-6669**

尾道水道を望む複合施設、LOGの2階にあり、地元相橋を使ったスイーツや飲み物ははじめ、スパイシーなチャイや自家製コーラも人気。

営/11:00~17:00
定/年中無休
住/東土堂町11-12

39 F-2 帆雨亭 (はんうてい)**☎0848-23-2105**

千光寺山中腹、古寺巡りコースの途中、旧出雲屋敷跡に建つ和風喫茶です。

営/10:00~17:00
定/不定休
住/東土堂町11-30

40 G-3 Eternity**☎0848-38-7057**

厳選した旬のフルーツをお好みてトッピング。オリジナリティあふれる世界にひとつだけのお花のクラブをお楽しみください。

営/11:00~17:00
(生地が無くなり次第終了)
定/水曜日・木曜日
住/土堂2-2-14



駐車場有り



座敷有り



個室有り



車いす対応可



クレジット使用可



コード決済使用可



喫煙可



禁煙



テイクアウト



カフェ・喫茶

41 G-3 ハーバーCafe & BAR **みなも****☎0848-24-7747**

全席オーシャンビュー眺め最高!
店内飲食はもちろん
テイクアウトも充実!
楽天ネット販売13
年連続1位しなまみ
ドルチェ取扱店

営/月曜日~土曜日12:00~22:00
日曜日・祝日12:00~17:00
定/水曜日(月1回火曜日・水曜日連休)
住/土堂2-10-14

**42 G-3** 尾道浪漫珈琲 本店**☎0848-37-6090**

サイフォン抽出による香り高い自家焙煎珈琲をお楽しみ下さい。テイクアウトも充実しています。

営/8:30~18:00
定/年中無休
住/十四日元町4-1

43 G-2 茶房 こもん**☎0848-37-2905**

1977年創業のワッフル専門店です。注文頂いて焼き上げる生地はサクサクふわふわ。
【食の安心・安全・五つ星】取扱店

営/平日
10:30~17:00(L.O.)
土曜日・日曜日・祝日
10:00~17:30(L.O.)
定/火曜日(祝日の場合は営業)
住/長江1-2-2 P/7台

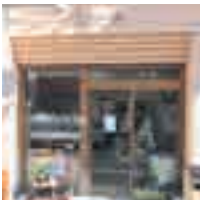
44 H-2 てづくりケーキと喫茶の店 佳嗣(かせん)**☎0848-20-7618**

十数種類の紅茶の他に季節ごとのデザートが楽しめるケーキ店。

営/10:00~18:00
(L.O.17:00)
定/日曜日・第3月曜日
住/久保2-10-2

45 E-3 パンのなる木**☎0848-24-1517**

ライ麦を使ったパンをはじめ、ハード系の菓子パンまで約60種類のパンを揃えています。

営/7:00~19:00
定/火曜日・水曜日
住/東御所町3-23



ベーカリー

46 C-2 ゆういちのパン屋 **Mush****☎0848-46-1782**

尾道の名産はなにかと聞かれると、いちじくが名産としてよく知られています。そんな尾道の名産・いちじくをふんだんに使った、香り豊かないちじくアンパンです。大事なあのへのお土産に、旅のお供に。ぜひご賞味ください。

営/7:00~17:00
定/土曜日・日曜日・月曜日
※土・日は「クロスロードみつき」
「えしじゃん尾道尾道店」で販売有
住/高須町5633-2 P/6台



お土産・菓子ほか

47 C-3 シャトレーゼ 尾道店**☎0848-36-6160**

シャトレーゼがとことん素材にこだわって製造した菓子類、ケーキ、アイス、ワインなど豊富な品揃えで皆様をお迎えいたします。

営/9:00~21:00
定/年中無休
住/新浜1-2-12
P/30台

48 B-1 新尾道駅えもんや**☎0848-25-3880**

新幹線の改札前にある便利な店舗です。尾道銘菓・尾道ラーメン、海産物、雑貨、ご当地飲料等豊富な品揃えが自慢です。ぜひお立ち寄りください。

営/7:00~19:45
定/年中無休
住/栗原町9381-4

49 D-2 酒のたかはし**☎0848-22-2592**

JR尾道駅北口から徒歩4分。日本名門酒会加盟店。全国銘酒を販売。日本酒ショーケース内約100種1杯300円で試飲できます。

営/10:00~19:30
(有料試飲16:00~)
定/日曜日・祝日
住/三軒家町14-8
P/2台

50 D-3 吉源酒造場**☎0848-23-2771**

創業安政元年、尾道に残る唯一の蔵元。銘柄の「寿齢」は長寿を祝うという縁起の良い酒名。魚料理によく合う喉越しの良い酒です。

営/9:00~18:00
定/日曜日・祝日
住/三軒家町14-6
P/2台



51 D-3 おやつとやまねこ



☎0848-23-5082



尾道みやげにもピッタリ。小さな町の小さな店で作る心にもゆとりにもやさしい尾道プリン。地方発送もできます。

営/11:00~17:00
(売切次第閉店)
定/月曜日
(祝日の場合は変更あり)
住/東御所町3-1

お土産・菓子ほか

52 E-3 丸久堂



☎0848-22-4564

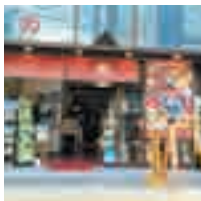

JR尾道駅から徒歩4分。海岸通りにあるお土産・雑貨・テイクアウトのお店です。店内に海の見えるイートインスペースあります。

営/9:00~18:00
定/月曜日(祝日の場合は翌日)
住/土堂1-12-8

53 E-3 桂馬蒲鉾商店



☎0848-25-2490



創業110年。無添加蒲鉾の店。百年蒲鉾や名物、柿など優しい味わいで食事にもおやつにもおすすめ。伝統食品である蒲鉾をお楽しみ下さい。

営/9:00~17:00
定/木曜日
(12月を除く)、盆明け、正月
住/土堂1-9-3
P/15台

54 E-3 珍味 かねみつ



☎0848-22-9296



いりこやちりめんなど、瀬戸内海の海の幸を取り揃えております。

営/8:30~18:00
定/年中無休
住/土堂1-13-9
P/契約P有

55 F-3 松愛堂 尾道本店



☎0848-22-9228



「名物島そだち」の松愛堂です。ロングセラー瀬戸田レモン使用れもんケーキ、はっさく大福も大好評です。

営/9:00~19:00
定/木曜日
住/土堂1-6-11



56 F-3 金萬堂本舗



☎0848-25-4810



創業大正5年。尾道のレモンを使った名物レモンケーキや八朔のおみやげ菓子をどうぞ。

営/10:00~16:00
定/1月1日
住/土堂2-6-4

お土産・菓子ほか

57 F-3 北前亭



☎0120-037-550



創業江戸中期。ミニちりめんおにぎりの試食が出来る、味付ちりめん佃煮の専門店です。

営/10:00~18:00
定/水曜日
住/土堂2-8-13
P/2台

58 G-3 やまねこ



☎0848-21-5355



広島食材にこだわったグルテンフリーのチーズケーキ専門店。店内カフェのご利用や尾道のおみやげにもどうぞ。

営/10:30~17:30
定/月曜日
住/土堂2-9-33

59 G-3 10月のさくら



☎0848-38-7562



尾道の食材を使用した焼き菓子や生菓子を取り揃えております。また色とりどりのマカロンも人気の商品です。是非お土産に。

営/10:00~18:00
(14:00~15:00休)
定/月曜日・火曜日・水曜日
住/土堂2-3-23

60 G-2 尾道えもんや



☎0848-20-8081



ラーメン、銘菓、海産物など、尾道土産が何でも揃う尾道最大級のお土産屋です。レモンソフトが好評です。ぜひご賞味ください。

営/10:00~18:00
定/元日
住/十四日元町4-2



P 駐車場有り



座敷有り



個室有り



車いす対応可



クレジット使用可



コード決済使用可



喫煙可



禁煙



テイクアウト

**61 G-2** ローブウェイ前 ええもんや

☎0848-20-7177



ローブウェイ乗り場近くの好立地。自慢のはっさくソフト、はっさくジュースをぜひ、ご賞味ください。尾道土産も多数とり揃えています。

営／9:30～17:30
定／年中無休
住／十四日元町1-16

62 G-3 いりこや 佐藤商店

☎0848-37-2470



おのみちのいりこやです
おのみちのお酒のおつまみやです
おのみちのだし
おのみちのごはんのおかず

営／9:00～17:30
定／不定休
住／十四日元町6-11

63 G-3 向酒店

☎0848-37-1133



「おのみち麦酒」、女性に人気の「招き猫ラベルのお酒」、広島県内のお酒も多数あり。建物は「国登録有形文化財」です。

営／9:00～20:30
定／日曜日
住／久保1-10-4

64 H-2 尾道造酢

☎0848-37-4597

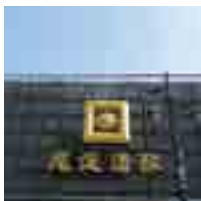

創業400年以上の食酢メーカー。好評の「そのまんま酢のもの」に「飲むイチジク酢」を製造販売。その他種々の食酢を製造販売しています。

営／9:00～17:00
定／土曜日・日曜日・祝日
住／久保1-5-2
P／1台

65 H-3 菊寿堂

☎0848-37-4250



季節感を味と形にした和菓子・羊かん・長崎カステラなどを丁寧に手作りしています。

営／9:30～17:00
定／水曜日・日曜日
住／久保3-14-11
P／3台

**66 C-2** 洋菓子工房 ナチュレ 東尾道店

☎0848-56-1401



地元尾道を始めたとした瀬戸内の素材を活かした味わい豊かなお菓子をご提供しています。

営／11:00～18:00
定／火曜日(祝日除く)
住／高須町4834-3
P／12台

67 C-2 健康生活 マルシマ

☎0848-56-1715



できる限り天然素材を使用した「まじめにおいしい」食品をメインに、健やかな暮らしとカラダを全面的にサポートします。

営／9:30～18:00
定／日曜日・祝日
住／高須町4834-9
P／30台





68A-3 尾道国際ホテル 和食処 四季亭



☎0848-25-5931

市内最大級の多目的ホテル。和食処四季亭の穴子ひつまぶし御膳「尾道おひつ」は最高に旨い!

営(飲食)/11:00~15:00・17:00~21:30

定/年中無休
ラ/1,210円(税込)~
住/新浜1-13-6
P/160台



シングル(1名1室)8,800円~
ツイン(2名1室)16,500円~
宿泊時間15:00~11:00



69C-3 ONOMICHI U2 / HOTEL CYCLE



☎0848-21-0550

レストラン/ペーカリー/カフェ/ショップ/プロサイクルショップも揃う複合施設。心と身体のサイクルを整える時間をここで。

営(飲食)/7:30~21:30

定/年中無休
ラ/1,430円(税込)~
住/西御所町5-11



1名1室: ¥11,200(税込)~
2名1室: ¥19,000(税込)~
宿泊時間15:00~11:00 (お日にちにより料金変動有)



70C-3 尾道第一ホテル



☎0848-23-4567

尾道駅前海岸通りの好立地。ビジネス・観光に最適。日替ランチも好評です!!

営(飲食)/7:00~14:00

定/年中無休
ラ/800円(税込)~
住/西御所町4-7
P/30台



シングル6,600円(税込)~
ツイン11,000円(税込)~
宿泊時間14:00~11:00



71D-3 グリーンヒルホテル尾道



☎0848-24-0100

尾道駅から徒歩2分、尾道港直結。市内観光、島めぐり、サイクリングに…窓の外は尾道水道。船の往來を眺めながらのんびりとお過ごしください。

営(飲食)/ランチ11:30~14:00(L.O.)、ディナー17:30~20:00(L.O.)

定/年中無休
ラ/1,320円(税込)~
住/東御所町9-1
P/契約P有



シングル(1名1室)8,800円~
ツイン(2名1室)20,900円~
宿泊時間15:00~11:00 ※税込表示ルームチャージ



72D-3 さくらホテル 尾道駅前



☎0848-29-9390

尾道駅から徒歩70秒。しまなみ海道や尾道散策はもちろんビジネスシーンにも思われたロケーション。尾道の活動拠点にぜひお使い下さい。

営(飲食)/モーニング:7:00~9:00、ディナー:18:00~20:00

定/年中無休
住/東御所町5-1
P/契約P有



シングル9,900円(税込)~ ツイン18,400円(税込)~
エグゼクティブ38,600円(税込)~
宿泊時間15:00~11:00





73 B-2) 尾道やすらぎの宿 しーそー

P 個 車いす対応可

☎0848-51-7968

尾道は対岸から観て頂くのがお勧めです。特にライトアップされた夜景はどなた様からも高評価です。駐車場からは、海拔18mまで徒歩での登りになります。スポーツサイクルのレンタルも行ってます。(要予約)

定/不定休
住/向島町84-2
P/6台

宿泊プラン

1泊2食付11,400円~/朝食付8,400円~/素泊り7,700円~
(全て税込。部屋タイプ・曜日により異なります)
宿泊時間16:00~10:00



74 G-3) 尾道ロイヤルホテル

P 個 車いす対応可

☎0848-23-2111

尾道水道を眺めながらのお食事をどうぞ

営(飲食)/7:00~21:30(L.O.21:00)

定/年中無休
ラ/990円(税込)~
住/土堂2-9-27
P/16台

宿泊プラン

シングル7,700円(税込)~
ツイン14,740円(税込)~
宿泊時間15:00~11:00



75 G-2) 天然温泉 尾道みなと館

車いす対応可

☎0848-20-8222

尾道商店街唯一の天然ラジウム温泉付ホテル。自転車も持ち込めるのが吉

☆☆尾道ロープウェイ乗り場から徒歩2分の好立地☆☆

営/日帰り入浴
(午前)6:00~9:30
(午後)12:00~22:00

定/年中無休
住/久保1-3-37

宿泊プラン

1名1室 8,500円~
2名1室 11,000円~
宿泊時間15:00~11:00



76 H-3) おのみち 帆聲-Hansei-

P 車いす対応可

☎0570-015-544

客室内装にも「和モダンクラシック」なテイストをちりばめ、主に女性のお客様にお喜び頂けるようなおもてなしをいたします。

定/年中無休
住/久保2-15-15
P/宿泊者用無料P有

宿泊プラン

24,200円~/1名様
1室2名様利用時(2食付き)
宿泊時間15:00~11:00



尾道季節の地魚の店とは...

「尾道の地魚が食べられるお店を紹介しています！」

「尾道の地魚」が食べられるお店の情報が欲しい市民・観光客の皆様と、
地魚を食べていただきたいお店・漁業者の皆様をつなげるため、
関係団体で組織する尾道季節の地魚の店連絡協議会が
尾道の地魚を扱っている店を対象に「尾道季節の地魚の店」として認定し、
季節に応じて食べられる尾道の旬の地魚について、
市民の皆様や観光客の皆様を紹介します。

目的

尾道の地魚を積極的に提供される店舗を「尾道季節の地魚の店」として認定することで、尾道の地魚の店を広くPRし、尾道の地魚の地産地消と産業振興を推進します。

尾道の地魚の定義

尾道市並びに尾道市に隣接する福山市、三原市、愛媛県上島町、今治市島嶼部(大三島、伯方島、大島)の港で水揚げされた魚介類とします。

認定要件

- 「尾道の地魚」を使用する料理をほぼ通年で提供していること。
- 「尾道の地魚」を扱っている者から、「尾道の地魚」として仕入れている者とは、卸売市場、仲卸業者、鮮魚店・スーパーなどの小売店、直売所、漁業者等とします。

主な地魚料理



鯛の浜焼き



あこうのお造り

詳しくはホームページをご覧ください



「ええじゃん尾道」の地魚入荷状況も発信！

尾道地魚の店 で検索！

尾道の3大祭

「尾道みなと祭」

「尾道みなと祭」は、尾道発展の礎となった尾道港開港の恩人平山角左衛門の功績を称え、尾道のさらなる発展を祈念して、1934年(昭和9年)に尾道商工会議所議員総会において、「尾道港開発の功労者、平山角左衛門を祭神とする例祭として年中行事をなす。」と「港祭」創始に関する決議をされ、翌年1935年(昭和10年)に第1回尾道みなと祭を4月1日から5日間盛大に開催しました。1937年(昭和12年)に第3回を開催しましたが時局に鑑み、それ以降中止して、第4回が1947年(昭和22年)に復活して以来毎年開催して現在に至っております。

みなと祭は、正調尾道三下がりや仮装行列など踊りパレードを中心とした祭りとして実施され、歌謡ショーや海に関する行事等多彩なイベントに発展いたしました。2002年(平成14年)には、尾道駅前再開発の完了を期に、祭りの改革元年として、駅前をメイン会場とし、昼型から夜型へ、若者の参加型の祭りへと移行し、現在では創作踊り「ええじゃんSANS A・がり」を中心とした尾道を代表する催しとなっております。



詳しくはHPへ! https://www.onomichi-matsuri.jp/port_festival/

「おのみち住吉花火まつり」

『おのみち住吉花火まつり』は、元文5年(1740年、江戸中期)に尾道の町奉行に着任された平山角左衛門尚住翁が、翌年の寛保元年(1741年)に住吉浜を築造され、尾道浄土寺境内にあった住吉神社を、現在の住吉浜に移して港の守護神とされました。

その平山奉行の功績を称えるためと、住吉浜の海産物問屋の旦那衆が商売の繁盛と海上交通の安全を願って、江戸中期から始められたもので、西の両国花火(現在の隅田川花火大会)とさえ云われた華やかな花火まつりです。



第11回フォトコンテスト推薦作品
古見信之氏撮影【尾道水道に咲く大輪の華】

詳しくはHPへ!
<https://onomichi-cci.or.jp/hanabi/>

「尾道ベッチャー祭り」

文化4年(1807年)、尾道に疫病が流行した折、時の奉行 南部藤左衛門(なんぶ とうざえもん)が各寺社に病魔退散のお祓いを命じました。尾道一宮(いっきゅう)神社においても三日二夜(みっかふたよ)のお祓いを行い、修祓(しゅばつ)の日、「ベタ」「ソバ」「ショーキー」の三面の鬼神(きじん)と獅子頭(しがしら)を先導に、御輿(みこし)が街に繰り出したのがベッチャー祭りの始まりと伝えられております。

現在は11月3日の文化の日に尾道三大祭の一つとして盛大に行われています。この鬼神達に祝い棒やササラでついたり叩かれたりすると1年間病気をしないという言い伝えがあり、逃げ惑う子どもの叫び声と、それをはやし立てる大人の声で街は一日中異様な興奮に包まれます。



詳しくはHPへ!
<https://onomichi.main.jp/betcha/index.html>

尾道の旬・祭年間スケジュール

お寺、文学、芸術、映画のロケ地などで知られる尾道の町並みは、どこか懐かしく、古き良き時代にタイムスリップしたかのような気持ちになります。そんな尾道の魅力の一つが、歴史のあるお祭りがたくさんあること。このページでは、尾道三大祭を中心に四季折々のお祭りをご紹介します。また、お好み焼き、ラーメン、オコゼやデベラなどの海産物などでも知られる尾道。尾道の旬の食材もご参考ください。

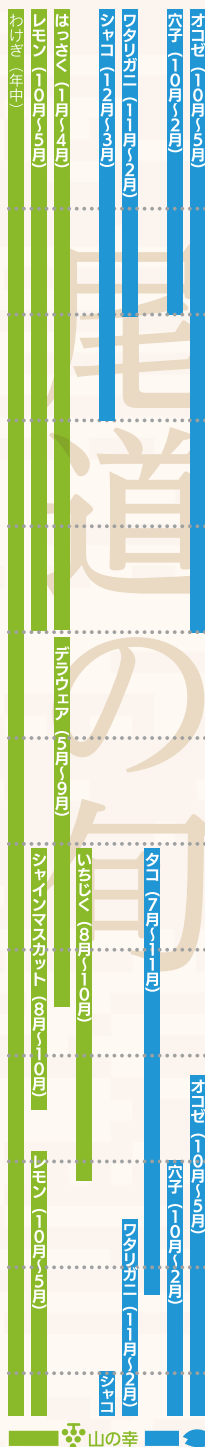

- 1 初日の出は千光寺公園で
- 2 節分行事
- 3 おのみち俳句まつり
- 4 千光寺公園で桜の花見をしよう
さくら茶会
尾道みなと祭
- 5 山王祭(浴衣まつり)
- 6 尾道本通り商店街「土曜夜店」
祇園祭(三休廻し)
- 7 天神祭
水尾町の水祭り
宮島さん協賛いんのしま水軍花火大会
おのみち住吉花火まつり
- 8 瀬戸田町夏まつり
因島水軍まつり
(島まつり・火まつり・海まつり)
- 9 仮装&コスプレ オノミチフェスタ
- 10 尾道灯りまつり
グルメサミットin尾道
- 11 尾道ベッチャー祭り
にこびんしゃん祭り
- 12



千光寺の桜



尾道みなと祭



祇園祭三休廻し

水祭り



おのみち住吉花火まつり



尾道灯りまつり

仮装&コスプレ オノミチフェスタ



尾道ベッチャー祭り

※各イベントの開催時期は目安となります。
詳細は、尾道観光協会「おのなび」HP 等をご参考ください。

各交通機関へのお問い合わせ

千光寺山ロープウェイ

0848-22-4900

- 料金
大人：片道 500円、往復 700円
子供：片道 250円、往復 350円
- 運行間隔 15分ごとに運行
（※多客時にはヒストン運行いたします）
- 所要時間 片道約3分
- 運行時間 9:00～17:15
（※時季によって運行時間延長あり）
- 定休日（荒天の場合臨時運休あり）
詳しくは、HP (<https://mt-senkoji-rw.jp>)

レンタルサイクルターミナル

尾道港(駅前港湾駐車場) 0848-22-3911

尾道市民センターむかいしま 0848-44-0125

土生港(市営中央駐車場) 0845-22-3362

瀬戸田町観光案内所(平山郁夫美術館前) 0845-27-0051

瀬戸田サンセットビーチ 0845-27-1100

レンタカー

トヨタレンタリース広島 0848-22-6600

ニッポンレンタカー 0848-23-4919

タイムズカーレンタル 0848-22-7080

ニコニコレンタカー 0120-32-2525

レンタルバイク

バイクステーション尾道(高須) 0848-47-0819

河尻モータース(向島) 0848-44-4929



観光案内所

0848-20-0005

バス乗り場のご案内

- 1 本線東行、市民病院、潮見ヶ浜(向東)
- 2 本線西行、平平台、JA尾道総合病院
- 3 尾道市立大学、陽光台、平平台、JA尾道総合病院、新尾道駅、ホームセンターDCMダイキ前
- 4 尾道工業団地・びんご運動公園北門、新尾道駅、三成、如水館、御調(市)、甲山
- 5 新尾道駅、如水館、三美園、千光寺公園、びんご運動公園、三成、原田・瓦焼、御調(市)、甲山
- 6 松永・福山方面
- 7 向島・因島方面(土生港行)、瀬戸田・耕三寺方面(瀬戸田港行)
- 8 大阪
- 9 好きっぶツアー
- 10 広島、東京

おのみちバス(市内各方面) 0848-46-4301

中国バス(御調方面) 0848-48-2211

本四バス開発(向島・因島方面) 0845-24-3777

鞆鉄道(浦崎方面) 084-952-3100

サポート尾道(貸切観光バス) 0848-55-5151

尾道市港湾振興課 0848-22-8158

タクシー

尾道合同タクシー 0848-22-2805

せとうち観光タクシー 0848-20-3700

大平交通(向島) 0848-44-1600

中国交通 0848-25-3232

備三タクシー 0848-37-2800

- i 案内所
- P 駐車場
- ♿ トイレ
- 🚲 レンタルサイクル
- 🚏 交番
- 〒 郵便局
- ¥ 銀行
- 🚗 タクシー乗り場

航路	会社	運賃	所要時間	始発⇄終発	運航間隔	距離	備考
向島(富浜)～尾道(駅前)	おのみち渡し船	大人:100円 小児:50円	5分	6:06～22:10	約12分間隔	0.65km	自転車・荷物・車両等別途料金が必要
向島(兼吉)～尾道(土堂)			4分	6:05～22:00	5分から10分	0.3km	
向島(小歌島)～尾道(土堂)*	福本渡船	大人:60円 小児:30円	3分	6:30～20:10	ひんばん	0.25km	

*向島(小歌島)～尾道(土堂)は、日曜日が現在運休日となっています。運休時間等詳細は、福本渡船にお問い合わせください。