

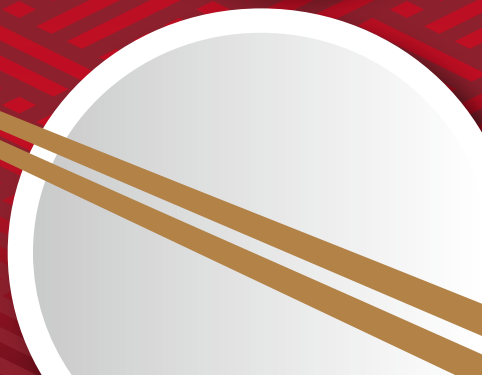

尾道 ぐるめ マップ

- 発行 / グルメ・海の印象派 — おのみち— 実行委員会
- ☎ / 0848-25-3863
- グルメ HP

<http://onomichi-cci.or.jp/gourmet>



尾道グルメマップ参加店



Index

	和食・寿司	03~06
	洋食・エスニック	06~07
	ラーメン・中華	07~09
	お好み焼・鉄板焼	10
	焼きとり	10~11
	焼肉	11
	居酒屋	11・18~19
	ナイトコーナー	19~20
	カフェ・喫茶	20~22
	ベーカリー	22
	お土産・菓子他	22~24
	宿泊施設	25~26
掲載店舗一覧		12
地図		13~16
おのたび年間スケジュール		17
尾道の旬・祭年間スケジュール		27
各交通機関の問い合わせ		28

- 1 店舗紹介ページで、食べたい店を見つける。
- 2 お店の左上の色・番号を確認める。
(例: グルメ実行委員会 赤0)
- 3 店舗名の名前の左側にある座標から地図のページのお店番号を見つける。(例: G-3)
- 4 同じ色番の場所が目的地です。

店舗色分け・店舗種類 (ピクトグラム)

マップ対応番号・座標
マップの左側より標記されております

店舗名・電話番号・情報
(PR文・営業時間等)

☆
その他

0 G-3 グルメ実行委員会

☎0848-25-3863

秋のイベントを実施しているグル
メ実行委員会は、尾道商工会議所
内にあります。

営/8:30~17:20
定/土曜日・日曜日・祝日
住/土堂2-10-3

マークの説明

- 駐車場有り
- 契約駐車場有り
- 座敷有り
- 個室有り
- 車いす対応
- ベビーカー対応
- クレジット使用可能
- 店内喫煙可

営→ 営業時間
定→ 定休日
住→ 住所
P→ 駐車可能台数

**1 A-1** 尾道平原温泉 ぼっぼの湯

☎0848-22-4126

新鮮な海の幸を活かしたお料理から御膳メニューまで豊富な品揃えて自慢の料理を真心こめておもてなしいたします。

営/11:00~22:00(L.O. 21:30)
(平日15:00~17:00はO.S.)
定/年中無休
住/平原2-1-33
P/146台

**2 B-3** いさみ

☎0848-25-5373

寿司と瀬戸内海の魚料理の店。白身や穴子のにぎり、キス、タコの天ぷら、オコゼ料理が好評です。アコウ料理もあります。

営/11:30~14:00
17:00~22:00
定/日曜日
住/新浜1-11-4
P/2台

**3 B-2** 手打ちそば 圓山

☎0848-44-2398

十割そばの専門店です。にしんの旨煮やだし巻玉子、蕎麦がきや蕎麦豆腐等の人気メニューも。

2016年2月、人生の楽園放映他

営/11:30~14:00
17:00~20:00(要予約)
定/月・金(祝日営業)
住/向島町5534-14
P/3台

**4 B-2** 味さい

☎0848-44-5536

和食を中心に少人数のお食事から各種ご宴会まで気軽にご利用いただけます。

営/11:30~14:00
17:30~21:30
(日曜日・祝日は21:00)
定/水曜日・第3火曜日
住/向島町551
P/8台

**5 C-3** 白らん

☎0848-23-6868

活きの良い魚料理を楽しめ、おばんざいも並びます。手作りボン酢が絶品。

営/17:00~22:00
定/日曜日・月曜日・祝祭日
住/日比崎町1-2
P/4台

**6 C-3** お魚・おばんざい なお吉

☎0848-24-4336

新鮮な活魚や毎日のおばんざいなど、ご予算に応じて楽しんで頂けます。コース要予約。

営/11:30~14:00(限定20食)
17:30~22:00
定/水曜日
住/西御所町7-32
P/3台

**7 C-3** 釜飯と海鮮と地酒のお店 海鮮問屋きたまえ

☎0848-23-2949

地元尾道の海鮮料理、自慢の特製釜飯、そして日本各地の貴重なお酒をお楽しみください。

営/11:00~14:00
17:00~23:00
定/不定休
住/西御所町1-1
ホテルα-1内 1F
P/ホテルα-1共用

**8 C-3** 鮮新酷 高岱寺

☎0848-24-8181

手作り豆腐にチャレンジしませんか?出来たての豆腐をその場で召し上がっていただけます。新作、まかない丼食べてみんさい!!

営/11:45~13:45
17:00~21:45
定/不定休
住/東御所町11-5

**9 D-3** 揚げたて天ぷら 天咲

☎0848-22-5002

瀬戸内の海と山の幸を揚げたての天ぷらでお楽しみ下さい。新鮮な地魚のお造りや煮付けも好評です。尾道名物「穴子一本揚げ」をぜひご賞味ください。地酒や日本各地のお酒も取り揃えています。「尾道季節の地魚」に認定いただいております。

営/11:00~15:00(L.O. 14:30)
17:00~21:00(L.O. 20:30)
定/不定休(基本年中無休)
住/東御所町1-5・尾道駅前ミスターナツさん2階

**10 D-3** 安本房吉商店

☎0848-24-4430

看板商品の尾道いなりとばら寿司に加えて、地だこの天ぷらが人気です。

営/9:00~19:00
定/年中無休
住/東御所町2-14



**11 D-3 こめどこ食堂****☎0848-36-5333**尾道水道を眺めながら、尾道の味を!!
丼に食べる土鍋の炊き込みごはんは
群を抜く旨さ。営/11:30~14:00(L.O. 13:30)
18:00~23:00(L.O. 22:30)
定/月曜日
住/東御所町5-2**12 E-3 和房 まん作****☎0848-24-5150**地元の新鮮な食材を美味しく食べ
ていただきたいと思い、心をこめて
作っています。営/11:30~14:00
(売り切れ次第終了)
18:00~22:00
(L.O. 21:30)
定/日曜日、第1・第3日曜日・月曜日
住/東御所町3-30**13 E-3 ざこや****☎0848-23-8346**絶対納得旨定食1,620円。もちろん
夜も各種納得。単品もいろいろあり
ます。とにかく一度お越し下さい。営/11:00~15:00
17:00~21:00
定/水曜日(祝日の場合翌日)
第3木曜日
住/土堂1-11-14
P/5台**14 E-3 鮨と魚料理 保広****☎0848-22-5639**魚種によって違う約10人の専属漁
師さんから仕入れた魚を調理して
ます。瀬戸の地魚をお楽しみくだ
さい。営/11:30~14:00
17:00~21:00
定/月曜日(祝日の場合は翌日)
住/土堂1-10-12
P/4台**15 F-3 すし処 絲糸****☎0848-25-5105**尾道水道を眺めながらの地元漁師
直送の地魚料理をお楽しみくださ
い。大小宴会場最大36名様まで御
用意できます。営/11:30~14:30
17:00~21:30
定/火曜日
住/土堂1-13-11
P/3台**16 F-3 和食料理・仕出し 前川****☎0848-23-2613**創業100有余年、心と技で受け継が
れた伝統の味。観光・冠婚葬祭、仕
出し料理、お弁当承ります。(要予約)
ご希望の場所までお届け致します。営/8:00~22:00
定/年中無休
住/土堂1-15-22**17 F-1 グリル展望****☎0848-23-9801**千光寺公園展望台2階のお店です。
日本遺産に認定された尾道水道を
望みながら、お食事・喫茶はいかが
ですか!!ゆつくりとした時を...営/9:00~17:00頃
定/不定休
住/東土堂町20-2
P/70台**18 F-3 天狗寿司****☎0848-22-4608**創業明治十二年。炭火でじっくりと
焼きあげた穴子と小海老のおぼろ
を使った「箱寿司」を是非ご賞味く
ださい。営/11:00~14:00
15:00~19:00
定/木曜日
住/土堂1-4-14**19 F-3 鮨・海鮮料理 旬彩****☎0848-24-1111**厳選した素材で瀬戸内海料理を...
本物をリーズナブルに...
新しい感覚で新しい日本料理を創
作しています。営/11:00~14:00
17:00~21:00
定/水曜日(祝日の場合翌日)
住/土堂1-17-11
P/2台**20 F-3 食事処 青柳****☎0848-51-6600**おこぜの唐あげ、うにめしが看板
料理の食事処。タンシチューも裏
メニューとして人気上昇中。定食
有り。コース料理は、3,500円~
各種。HP有り。営/11:30~14:00
17:00~21:00
定/水曜日(予約で営業あり)
住/土堂2-8-15

**21 G-3 後藤屋****☎0848-22-3947**

尾道の地ものの旬の肴を手作りで美味しく安く食べていただけます。



営/11:30~21:00
定/火曜日
住/土堂2-8-23

和食・寿司

**26 H-3 海鮮居酒屋 辰兵衛****☎0848-37-1901**

500円均一着メニューや地魚、小魚、珍味、刺身、肉約50種類のメニュー内に珍発見有。



営/17:45~22:00
定/日曜日・祝日
住/久保2-16-12

和食・寿司

22 G-3 やすもと**☎0848-37-8811**

吉和の漁師町の郷土料理「ばら寿司」を甘めのアゲに包んだ「尾道いなり」をご賞味ください。



営/9:00~17:00
定/木曜日
住/十四日元町3-32

23 H-3 味どころ 磯**☎0848-37-9401**

水槽にて瀬戸の旬の天然魚貝類を目の前で調理しております。又、ご予算に応じてのお任せコース料理もあります。



営/16:30~22:30
定/不定休
住/久保1-10-9
P/2台

24 H-3 宮徳**☎0848-37-3652**

江戸時代より守り続ける宮徳の味せいろすしと瀬戸内の新鮮な魚介をご賞味ください。



営/11:00~21:30(L.O. 21:00)
定/水曜日
住/久保2-23-16
P/6台

25 H-3 備後茶室**☎0120-966-324**一日一組限定の備後料理店(2名様から30名様まで。)
<http://bingo-saryo.com>

営/10:00~24:00
定/大晦日・元旦
住/久保2-20-2

27 H-3 料亭 魚信**☎0848-37-4175**

千光寺山荘グループ。オコセ料理で食べログ広島県が一番。海が見える個室。おすすめ料理オコセ薄造り・メバル煮付・ウニ飯の6品(5,400円)



営/11:30~14:00
17:00~21:00
定/不定休
住/久保2-27-6

28 H-3 寿司 米松**☎0848-37-4808**

地の味、オボロ、穴子を使った巻寿司、ぬく寿司は当店自慢。他魚料理。釣りバカおやじが釣った魚が食えるかも!?



営/17:00~22:00
定/月曜日
住/久保2-21-1
P/1台

29 H-3 うろこ・かき船**☎0848-37-3633**

海の見える食事処です。名物料理は、ほうろく焼。10月~3月はふく・かき料理があります。



営/11:30~13:30(L.O.)
17:00~20:30(L.O.)
定/不定休
住/久保2-26-9
P/8台

30 H-3 藤半**☎0848-37-3300**

昔ながらのホッとする尾道の和食の味



営/11:30~13:30
17:00~20:00
定/月曜日
住/久保2-15-15
P/10台

**31 H-3 寿司 更料**

和食・寿司

**☎0848-37-5560**

レトロな店内で尾道で一番の日本酒の品揃え(十四代、而今、飛騨喜等)寿司、一品料理、コース料理(要予約)などお楽しみ下さい。

営/17:00~22:30
定/日曜日・祭日
住/久保3-7-9
P/1台

32 D-1 香の月**☎0848-46-1177**

定食から、お寿司、そして旬のコース料理! おいしい料理が食べたいなら…香の月♥

営/11:00~14:30(O.S.)15:00閉店
17:00~21:00(O.S.)
定/定休日なし
住/高須町3736-16
P/40台

33 A-1 キッチンくじらぐも**☎0848-24-6826**

くじらぐもでしか食べられないオムライス、大人気のチキン南蛮は、一度食べたら癖になる。

営/11:00~14:30(L.O.)
17:00~20:30(L.O.)
定/日曜日
住/桜町8-21
P/10台

34 B-1 cafe & dining nico**☎0848-22-4570**

新尾道駅北口徒歩1分! 尾道産ブランド豚「瀬戸内六穀豚」を使用し、尾道産れもんたっぷりの自家製れもんダレで爽やかに食べる新名物『尾道とんてき』が大人気!!

営/11:00~21:00
定/土曜日
住/栗原町9414-3-1F
P/7台

35 B-3 イタリア料理店 ピッツェリア ファンダンゴ**☎0848-23-7272**

瀬戸内の魚介を使ったイタリア料理店。イタリア人シェフ直伝の石窯で焼くピッツァもお楽しみ下さい。

営/11:30~14:30(L.O. 14:00)
18:00~21:30
定/月曜日、第2、第4火曜日
住/新浜1-2-17 P/50台

**36 C-3 尾道 レスポール・ドゥ・カフェ**

洋食

**☎0848-24-1154**

昭和初期に建てられた穀物倉庫を改装したカジュアルフレンチレストラン。親子三代ですごせる店内でおくつろぎください。

営/11:00~16:00(L.O. 15:00)
17:30~22:00(L.O. 21:00)
定/火曜日(祝日の場合変更あり)
住/西御所町14-5
P/23台

37 C-3 ポルタ ディ マーレ**☎0848-88-0009**

爽やかな風が心地良いテラス席のあるイタリアンレストラン。ゆったりとした空間で地元の野菜や季節の食材を使った料理をどうぞ。

営/18:00~23:00(L.O. 22:30)
土・日のみランチ
11:30~14:00
定/月曜日
住/東御所町11-9

38 D-3 ハーバーカフェ**☎0848-24-0129**

尾道水道を眺めながら食べる料理は最高。是非ともハーバーカフェでおくつろぎください。

営/11:30~21:00
定/年中無休
住/東御所町9-1

39 D-3 尾道WHARF**☎0848-38-2200**

尾道水道を眺めながら、旬の食材と牡蠣をメインとしたお食事をぜひお楽しみください。

営/11:30~22:00
土・日・祝前日
11:30~24:00
定/不定休
住/東御所町9-1-1F

40 D-3 コラツジヨ**☎0848-22-2027**

こんなところで こんなに美味しいイタリアンが…尾道の隠れた駅裏の名店です。シェフの熟練のわざが光ります。

営/11:00~14:30
17:00~22:00
定/不定休
住/三軒家町3-1
P/7台

41 D-3 ピッツェリア トランクイットロ



☎0848-38-7114



おしゃれな空間と木のぬくもりのある温かな雰囲気の中でおいしい料理と共にTRANQUILLO(ラク)な気分楽しんで下さい!!

営/11:30~14:00(L.O.)
17:30~21:00(L.O.)
(土曜日~21:30(L.O.))
定/火曜日・第3水曜日
住/東御所町3-35

42 G-3 イタリ庵 西山亭



☎0848-24-5844



和とイタリアンがコラボした日本人に優しい料理をおしゃれな空間でお楽しみ下さい。最大25名様様のパーティー可能です。

営/11:30~14:30(L.O.)
17:30~21:30(L.O.)
定/木曜日
住/土堂2-9-22

43 D-2 リストランテ イタリアーノ ドン・フェデリーコ



☎0848-73-5032



田舎の海辺の一軒家レストラン。店には漁船も所有しており地物食材も多々。瀬戸内の絶景とおいしい地魚イタリアンをどうぞ。

営/11:30~14:00(L.O.)
(土日祝~14:30(L.O.))
17:30~21:00
定/火曜日・月1回不定休
住/浦崎町1379-1
P/10台

44 G-3 参遍来(マイペンライ)



☎0848-24-2611



アジアのビールを多数ご用意! タイ風ハーブとスパイスでアレンジした料理、タイランドの味を尾道でどうぞ!

営/11:00~22:00
定/月曜日(祝日の場合火曜日)
住/土堂2-9-19



45 A-3 尾道一番



☎0848-23-8845



尾道ラーメン、カレーラーメン、カラアゲ、ギョウザ、定食もある一人でも家族、友達と楽しい時間をもてる店。

営/11:30~14:00
17:00~22:00(休日は21:30まで)
定/火曜日
住/新浜1-13-31
P/4台

46 A-2 ラーメン シゲ



☎0848-45-3141



向島ラーメン発売中
チャーハンもおいしいよ!
ブタニラ丼も!

営/11:00~15:00
17:00~20:00
定/火曜日
住/向島町5547-1
P/3台

47 B-1 (有)味平



☎0848-48-3207



家族連れで楽しめる雰囲気大事にしています。

営/11:00~21:00
定/木曜日
住/木ノ庄町木門田701-8
P/20台

48 B-1 中華料理 尾道ラーメン 東珍康



☎0848-23-4537



尾道ラーメン、一品料理、定食、二階23席宴会食事を予約承ります。

営/11:00~22:00
定/木曜日
住/栗原町6023-5
P/10台

49 B-1 味の蔵 尾道店



☎0848-24-0019



自慢の尾道ラーメンの他、色々な当地ラーメンを取り揃えています。是非ご賞味あれ!

営/11:00~22:30
定/元日
住/栗原町8553-1
P/10台

**50 B-1** 中華料理 **大連**

☎0848-48-3755

赤い看板が目印。人気メニュー、唐あげ、味噌ラーメン、中華一品料理いろいろあります!!
※喫煙は、子どもさんがおられる場合御遠慮ください。

営/11:00~20:30
(金曜のみ14:00~17:00休憩)
定/火曜日
住/美ノ郷町三成2759
P/5台

51 D-3 尾道ラーメン **たに**

☎0848-23-7800



尾道ラーメンを中心にボリュームたっぷりの各種定食をとりそろえています!

営/11:00~21:00
(L.O. 20:50)
定/木曜日・第4金曜日
住/東御所町1-7 駅ビル1F

52 E-3 尾道らーめん **ベツチャー**

☎0848-23-2583

世界が認めた金賞受賞の味! あっさりスープでパンチのきいたこだわり尾道ラーメン!

営/11:00~21:00
定/定休日なし
住/東御所町4-11

53 E-3 極とんラーメン

鶏ガラ、豚骨、魚貝のトリプルスープ!! 尾道とんこつを是非御賞味あれ! 女性にも人気です。

営/11:00~23:00
定/不定休
住/東御所町3-17

54 E-3 尾道ラーメン **くいしん坊 千両**

☎0848-25-2639

鶏ガラと野菜でとった澄み切ったスープが自慢の尾道ラーメン。その他、野菜ラーメン、尾道ラーメンと炒飯(小)のセットも人気です。

営/11:00~14:30
17:00~20:00
定/水曜日
住/土堂1-1-10

**55 E-3** 尾道ラーメン **喰海**

☎0848-24-8133

尾道ラーメンを「喰」べながら、尾道の「海」を行き交う船を眺める。地元食材にこだわった店主自慢の味をご賞味ください。

営/10:00~21:00
定/水曜日
住/土堂1-12-11

56 F-3 チャイナダイニング **東方記**

☎0848-21-0688



尾道ラーメンの他、激辛ラーメン、チャーハンもおいしいよ。薬膳火鍋は一年中ご提供。

営/11:30~14:00
17:30~22:00
定/火曜日
住/土堂1-7-8

57 F-3 めん処 **みやち**

☎0848-25-3550



尾道の昔なつかしい中華そば!! おすすめ品は中華そば、天ぷら中華そば、カレー中華です。

営/11:00~18:00
定/木曜日
住/土堂1-6-22

58 F-3 尾道ラーメン **丸ぼし**

☎0848-24-5454



尾道ラーメン専門店! 鯛から取った和だしが効いています。観光客より地元客が多いです。

営/10:30~20:10
定/水曜日
住/土堂2-8-15
P/2台

59 G-3 月天心

☎0848-23-8878



懐かしさの中にも新しさがある味... こだわりの無添加スープがクセになります。ぜひ一度、ご賞味ください。

営/11:00~15:00
16:30~21:00
定/火曜日
住/土堂2-3-29

60 G-3 オノミチ潮ラーメン でんやす

PR



瀬戸内の鯛をベースとした、ここしかない一杯をぜひご賞味ください。
 営/火・水 11:00~14:30
 17:30~21:00
 木 11:00~14:30
 金・土 11:00~14:30
 17:30~22:30
 日・祝 11:00~19:00
 ※各閉店15分前ラストオーダー
 定/月曜日 第4火曜日
 住/土堂2-4-30

61 G-3 尾道ラーメン 吉番館

PR

☎0848-21-1119



最後までコシが続く平打ち熟成生麺に、小魚と背脂が効いたスープ。ミシュランガイド広島にも掲載された自慢の味をぜひ！
 営/11:00~19:00(L.O.18:30)
 定/金曜日(祝日の場合は営業)
 住/土堂2-9-26(住吉神社前)
 P/4台

62 G-2 千光亭

PR

☎0848-37-0445



コラーゲンたっぷりのあつさりしいうゆトンコツ。瀬戸内海の小魚とのダブルスープ。
 営/11:00~15:00
 18:00~22:00
 定/月曜日(祝日の場合火曜日)
 住/長江1-3-6
 P/2台

63 G-3 つたふじ

PR

☎0848-22-5578



中華そば専門店。中華そば(並)550円、(大)650円。中華うどんもあります。カウンター11席のみです。
 営/11:00~17:00
 定/火曜日 第2・第4火曜日・水曜日
 住/土堂2-10-17

64 G-3 雑兵

PR

☎0848-37-6755



尾道ラーメン、その他。自家製麺です。
 営/11:00~20:00
 定/火曜日
 住/十四日元町3-23

65 H-3 中華そば・お好み焼き にしのや

PR

☎0848-37-3711



中華そばお好み焼き以外に居酒屋メニューも豊富に取り揃えてお待ちしております。
 営/17:00~24:00
 ※日曜日の終了時間は変更有り
 定/月曜日
 住/久保1-5-20

66 H-3 中華料理 クラウン

PR

☎0848-37-6005



(18時以降は出られません)
 当店自慢のラーメン、ギョーザを始め24種類のメニューを用意しています。御来店を心よりお待ちしております。
 営/19:00~25:00頃
 定/日曜日・月曜日
 住/久保1-5-13

67 H-2 中華食堂 一楽

PR

☎0848-37-5862



一楽のちまき・自家製細麺の麺類・焼餃子・水餃子・若どりの唐揚げ・カメ出し紹興酒などなど。一楽のちまきは、おとりおきOK!
 営/11:30~14:00(L.O.)
 17:30~22:00(L.O.)
 定/日曜日
 (日・月連休は営業で火曜休み)
 住/久保2-10-12

68 C-1 萬来軒

PR

☎0848-46-1681



ラーメンは独特のちぢれ麺、スープとマッチした絶品の味。チャーハンは具だくさんのバリバリ。その他中華料理各種あり。
 営/11:00~15:30・17:00~20:00
 (土・日・祝日 11:00~15:30)
 ※ラストオーダー 各10分前
 定/月曜日 第3火曜日
 住/高須町5249
 P/40台

69 D-1 中華料理 一龍

PR

☎0848-47-3711



こだわりスープと細ぢれ麺使用。担々麺、ビリカララーメンも美味よ。スープがなくなり次第売切れです。定番中華もどうぞ。
 営/11:00~15:00
 17:00~21:00
 定/水曜日(祝日の場合は木曜日)
 住/高須町東新涯4756-16
 P/33台

**70 A-3 鉄板焼・お好み焼 まり****☎0848-24-5300**

おすすめは、まリススペシャルに玉子半熟ねぎトッピング!鉄板焼ホルモンも大人気です!

営/11:30~14:00
17:00~21:00

定/月曜日
住/新浜1-13-32
P/2台



お好み焼・鉄板焼

**75 G-3 こだわりの味 尾道風お好み焼 萩乃家本店****☎0848-37-3732**

*鉄板にオイルは引きません。
*お奨めは、シーフードミックス
1,500円(税別)~。

営/11:30~14:00
18:00~22:00

定/不定休
住/久保1-8-24



お好み焼・鉄板焼

71 C-3 お好み焼 すみちゃん**☎0848-24-2480**

駅近くの大バコ店。観光案内資料も充実。人気の尾道焼きを食べながら街歩きの詳細をどうぞ!近隣のB級グルメも楽しめます。

営/平日 11:00~14:00
17:00~22:00
土・日・祝日 11:00~22:00

定/火曜日(祝日の場合は翌日)
住/東御所町11-17-1F

**76 H-2 お好み焼き かぎまさ****☎0848-36-6623**

麺は生麺を茹でて焼く、
広島のお好み焼き。
更に平打ち麺を使い尾道を主張。

営/平日 11:00~15:00
18:00~22:00
日祝 11:00~15:00

定/火曜日
住/久保2-10-10

**72 D-2 たこすけ****☎080-1912-0808**

新鮮野菜がたっぷり入ったヘルシーなたこ焼きです。8種類のソースと9種類のトッピングの中から、お好きな組み合わせでどうぞ。

営/11:00~19:30
定/火曜日・水曜日
住/三軒家町6-14

**77 C-1 たかす亭****☎0848-46-1531**

尾道焼き・広島風・関西風が楽しめます。
他県からのリピーターも多数来店。
創業46年。お子様からお年寄りまで楽しめます。

営/11:00~22:00(L.O.21:30)
定/火曜日(祝日は営業)
住/高須町大新5239
P/10台

**73 G-3 尾道お好み焼き ぽっぽ家****☎0848-22-3153**

自慢の鉄板で焼くお好み焼きは麺がカリッパリッと種もつちりの2パターン!夜は鉄板焼もやっています!

営/11:30~15:00(L.O.14:00)
17:00~22:00(L.O.21:00)
定/火曜日・第2水曜日
住/土堂2-8-24

**78 C-2 鉄板Ya まめ****☎0848-55-6266**

厳選材料!!まめ焼。ピリ辛。津山ホルモンうどん。夜は月島もんじゃ。今治焼。ぷりぷりホルモン焼。まめで!!

営/11:30~14:00
18:00~22:00(L.O. 21:00)
定/火曜日・第3月曜日
(祝・祭日の場合は翌日)
住/高須町4795-10
P/6台

**74 G-3 ままかり家II****☎0848-24-1099**

尾道名物!尾道ラーメンと尾道お好み焼き両方食べられるのは、尾道ではままかり家だけです。

営/12:00~14:00
18:00~23:00
定/不定休
住/土堂2-9-33



まめ

1 H-3 地どり料理 とり姫**☎0848-37-9638**

とり肉は地鶏で徳島の阿波尾鶏を使っています。ぜひ一度食べてみてください。とてもおいしいです。

営/17:00~25:00
定/月曜日・第2・4日曜日
住/久保1-12-20
P/1台



**22 G-3****廻船酒蔵 ベツチャーの胃ぶくろ****☎0848-37-3730**

穴子の薄造り、白焼き、かば焼、しゃぶしゃぶ、押し寿司、天ぷらと穴子まんまい広島の地酒とともにどうぞ!

営/月曜～土曜日
17:00～24:00
日曜日
11:30～14:00(ラーメンのみ)
17:00～22:00
定/火曜日
住/十四日元町5-9

23 G-3**居酒屋 ともいち****☎0848-37-2259**

地元尾道で獲れた旬の魚に全国から集めた選りすぐりの地酒!あの…人気の銘酒もあります。おためしあれ。又、4～50人の宴会も出来ます。

営/17:00～23:00
定/日曜日
住/久保1-8-22
P/3台

24 H-3**大衆酒処 米徳****☎0848-36-5109**

新開の入口にある大衆居酒屋です。ふらっと寄って立ち呑みもよし、テーブル席で名物肉鍋をガッツリいくもよし!お気軽にどうぞ!!

営/17:30～26:00
定/月曜日
住/久保1-12-5

25 H-2**うおしま・大黒丸****☎0848-37-8727**

瀬戸内海の魚島で獲れた新鮮な旬の魚で、お待ちしております。

営/17:30～22:00
定/水曜日
住/久保2-3-15

26 H-2**居酒屋 五百圓****☎0848-37-8410**

カウンター以外は全個室。新鮮な魚やステーキ、天ぷらも大好評!コース料理¥3,000～。2名～36名の宴会場もございます。

営/平日17:00～24:30
日曜日・祝日・祭日
17:00～23:30
(L.O.各閉店30分前)
定/火曜日
住/久保2-4-15

**27 F-3****Beer Bar a clue****☎0848-88-9057**

国内のクラフトビールから海外のボトルを70種取り揃えております。ひとりでもシッポリ飲むのもよし、皆でワイワイガヤガヤ飲むのもよし。

営/17:00～26:00
(日曜日は、11:00～15:00のみ)
定/木曜日
住/土堂2-6-7

28 H-2**Renge - 蓮花 -****☎0848-37-0082**

初めてのお客様も安心料金のスナックです。飲み放題・歌い放題1時間3000円(追加30分500円)～年中無休、女の子多数♡

営/20:00～26:30
定/年中無休
住/久保1-5-17
夢街道ビル2階右手前

29 H-3**彩り****☎0848-37-0017**

1Fカウンター15席、2Fボックス4席、いろんなお客様のニーズに応じて使ってくださいと心がけております。お待ちしております。
★1セット料金/3,000円

営/18:30～25:00
定/日曜日・祝日
住/久保1-12-4

30 H-2**Scarecrow - スケアクロー****☎0848-37-8677**

落ち着いた雰囲気と厳選された美味しいお酒をご用意して皆様のご来店をお待ちしております。
1セット料金/3,000円

営/20:00～25:00
定/日曜日・月曜日・祝日
住/久保1-5-16
オリエント・クボ2F

31 H-3**ラウンジ 夜蝶の森****☎0848-37-3232**

昨年8月にオープンしたラウンジです。美しい中国人女性による、楽しい会話と「おもてなし」で、上質な大人の時間をあなたに…

営/19:00～24:00
定/日曜日
住/久保2-13-11

居酒屋**ナイトコーナー**



32 H-3 ピロード



☎0848-37-1026
☎090-4142-9960



広いホールで楽しく遊べます。団体予約受け賜ります。45名収容可。観光客様カラオケ無料。(セット料金3,000円)

営/19:00~24:00
定/日曜日(予約で営業あり)
住/久保2-13-10

33 H-3 カラオケスナック リンダリンダ



☎0848-37-5959
☎080-4113-6763



カラオケ無料で、一人でも安心して飲んで唄えます。セット料金3,000円、3名以上で90分3,000円コース有り、50名まで入れます。昼間はフリースペースとして貸出有。お気軽にご相談ください。

営/19:30~24:30
定/年中無休
住/久保2-13-10

34 H-3 スナック エルドール



☎0848-37-2101



尾道の老舗。唄姫ひばり・マドンナ・なおみ 3名がお待ちしております。セット料金2,500円。1回来てみんさい!

営/19:00~25:00
定/日曜日・祝日
住/久保2-13-9

35 H-2 food & BAR Like the Sun



☎090-8064-8217



食べて吞んで歌える家庭的なBARです。焼酎剛酒師のママが笑顔でお待ちしております。チャージ700円(手造りのお通し付き)

営/月・火12:00~14:30(チャージ無)
月~木曜日20:00~25:00
金・土曜日 20:00~27:00
定/日曜日・祝日
住/久保2-10-10

36 H-3 M's nosh&drink



☎0848-38-7601



安心の明朗会計!色気より人情、笑顔で帰れるお店です。90分3千円飲み放題コース有り。カラオケも無料。やみつきになるかも。

営/20:30~27:00
定/月曜日
住/久保2-16-1



37 H-3 シルクロード



☎0848-37-7888

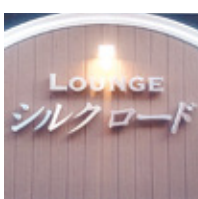

ニーハオ、中国人女性のお店です。おひとり、一時間3,500円のセット料金。いちご・黒霧島の焼酎はフリードリンク。

営/19:00~24:00
定/日曜日
住/久保2-19-11
P/2台

38 H-2 クラブ レーベン



☎0848-37-1809



落ち着いた大人の雰囲気でお楽しみます。

★1セット料金/5,000円(税別)
(団体割引有り)

営/18:00~24:00
定/日曜日
住/久保2-14-11



39 A-1 ティーサロン Musetta



☎0848-25-4022



しっとりフワフワシフォンケーキ。のど越しの良い細手打うどん。Gピアノ・チェンバロ常設。コンサート・発表会などにご利用ください。

営/10:00~20:00
定/水曜日
住/西則末町4-30
P/8台

40 D-3 さくら茶屋



☎0848-23-5107



坂の町 尾道にはたくさん猫がいます。そんな猫ちゃんをパフェにしました。

みんな遊びに来てニヤ〜♪

営/11:00~19:00
定/月曜日
住/東御所町3-3

41 E-3 大判焼・ミルクセーキ 福福饅頭



☎0848-22-3830



尾道の駅前で半世紀以上営業しています。昭和を感じる自動大判焼き機と価格、他店と一味違う生地や餡をお楽しみ下さい。

営/11:00~19:00
(売り切れ次第閉店)
定/木曜日・第3水曜日
住/東御所町3-5

**42 D-3** YAMANEKO MILL

カフェ・喫茶



☎0848-36-5331



コーヒーや瀬戸内の柑橘を使ったオリジナルドリンクや尾道プリンを販売しています。尾道海岸通りの小さなスーパーマーケット。

営/9:00~19:00
定/月曜日(祝日の場合は翌日)
住/東御所町5-2-1F

43 E-3 JOHN Burger & Cafe

☎0848-25-2688



海岸通りの手作りバーガー店!こだわりの肉厚パテや自家製ソースが絶品!テイクアウトして海辺でかぶりつくのもオススメです!

営/11:00~19:00
(L.O. 18:30)
定/水曜日・第2・3火曜日
住/東御所町3-25
P/2台

44 F-3 コーヒーポット

☎0848-38-2310



季節の果物と糖分控えめの生クリームのパンケーキ、挽きたて豆のコーヒーを楽しんだら、尾道ハヤシライスもぜひ味わってください。

営/10:00~19:00
定/木曜日
住/土堂1-8-10

45 F-3 おのみちのクレープ屋 マリオンクレープ尾道店

☎0848-25-5235

地元女子に愛され続けて30数年。味とボリュームが大評判。スイーツ男子も増殖中。

営/11:00~18:00
定/木曜日
住/土堂1-7-24

46 F-3 手づくりアイスクリーム からさわ

☎0848-23-6804



昔ながらの懐かしい味。アイスモナカとクリームぜんざいが人気!秋~春は限定品も!

営/10:00~19:00
(11月~2月 10:00~18:00)
定/火曜日(祝日の場合は翌日)
※11月~2月
(火曜日・第2水曜日)
住/土堂1-15-19

**47 F-3** antenna Coffee House

カフェ・喫茶



☎0848-22-2080



本と映画と音楽に包まれた空間。坂の途中で“プロが淹れるプロのコーヒー”をお楽しみ下さい。幻の「銀座レシビ」サンドも好評!

営/11:00~21:00
(L.O. 20:30)
定/木曜日
住/東土堂町11-3

48 F-2 帆雨亭(はんうてい)

☎0848-23-2105



千光寺山中腹、古寺巡りコースの途中、旧出雲屋敷跡に建つ和風喫茶です。

営/10:00~17:00
定/不定休
住/東土堂町11-30

49 G-3 クレープのおみせ Eternity

☎0848-38-7057



旬の果物をお好みトッピング。一度食べると忘れられない味に。あなただけのオリジナルクレープをお楽しみ下さい。

営/11:00~18:00
定/木曜日
住/土堂2-2-14

50 G-3 やまねこ

☎0848-21-5355



体にうれしいランチからディナータイムまでフルオープン!お酒とお食事もしっかり楽しんでいただけます!

営/11:30~22:00
(L.O. 21:00)
定/月曜日
住/土堂2-9-33

51 G-3 ハーバー・CAFE・REST & BAR & みなも

☎0848-24-7747



全席オーシャンビュー。尾道の海と一体化したフード・カフェ & BAR。眺め最高!

営/12:00~24:00
(月~土曜日)
12:00~17:00
(日曜日・祝日)
定/水曜日 ※不定火曜日
住/土堂2-10-14



52 G-3 尾道浪漫珈琲



☎0848-37-6090

サイフォン抽出による香り高い自家焙煎珈琲とサクッと焼き上げた自家製ワッフルをどうぞ!



営/7:30~19:00
定/年中無休
住/十四日元町4-1

53 G-2 茶房 こもん



☎0848-37-2905

1977年創業のワッフル専門店です。注文頂いて焼き上げる生地はサクサクふわふわ。



営/9:00~18:30(L.O.)
定/火曜日(ただし、3月と8月は無休)
住/長江1-2-2
P/10台

54 H-2 喫茶 佳扇(かせん)



☎0848-20-7618

十数種類の紅茶の他に季節ごとのデザートが楽しめる喫茶店。手作りパフェもおすすめてです。



営/10:00~18:00
(喫茶のL.O.は17:30)
定/日曜日・第3月曜日
住/久保2-10-2

55 E-3 パンのなる木



☎0848-24-1517

ライ麦を使ったパンをはじめ、ハード系の菓子パンまで約60種類のパンを揃えています。小さなカフェスペースでは、尾道水道を眺めながらパンが食べられます。



営/7:00~19:00
定/火曜日・水曜日
住/東御所町3-23

56 F-3 サンモルテ



☎0848-25-3511

厳選素材、手作りで丁寧に作ったパンや焼菓子、サンドウィッチにプリンなど揃えています。中でも人気商品「フレッシュ」はイチオシ!



営/9:00~18:00
定/日曜日・月曜日
住/土堂2-7-16



57 C-2 ゆういちのパン屋 Mush



☎0848-46-1782

「尾道砂スリコリコリカレーぱん」は、「カレー」パングランプリ2018西日本焼きカレーパン部門で栄えある最高金賞を2年連続受賞!砂スリのコリコリ食感がクセになる。自慢の自家製パン粉で外はサクサク、中はモチモチ。



営/7:00~18:00
定/月曜日(但し、祝日の場合営業)
住/高須町5633-2

58 B-1 新尾道駅えもんや



☎0848-25-3880

新幹線の改札前にある便利な店舗です。尾道銘菓、尾道ラーメン、海産物、雑貨、ご当地飲料等豊富な品揃えが自慢です。ぜひお立ち寄り下さい。



営/7:30~19:45
定/年中無休(元日のみ)
住/栗原町9381-4

59 D-2 (株)吉源酒造場



☎0848-23-2771

創業安政元年、尾道に残る唯一の蔵元。銘柄の「寿齢」は長寿を祝うという縁起の良い名称、魚料理によく合う喉越しの良い酒です。



営/9:00~18:00
定/日曜日・祝日
住/三軒家町14-6
P/2台

60 D-3 おやつとやまねこ



☎0848-23-5082

尾道みやげにもピッタリ。小さな町の小さな店てつくる心にも体にもやさしい尾道プリン。地方発送もできます。



営/10:00~19:00
(売り切れ次第閉店)
定/月曜日(祝日の場合は翌日)
住/東御所町3-1

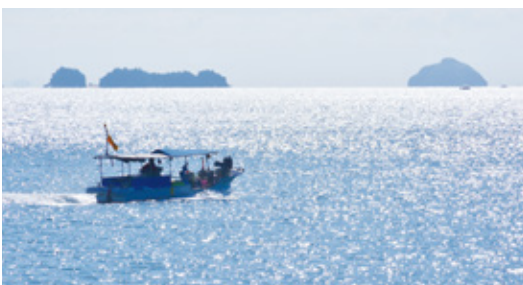

**61 E-3 おのみちの味 かめだ****☎0848-22-2784**

地酒・海産物・尾道の特産品など尾道ならではの品を数多く揃えてお待ちしております。

営/10:00~18:00
定/水曜日
住/土堂1-11-7

お土産・菓子他

62 E-3 桂馬蒲鉾商店**☎0848-25-2490**

創業106年、無添加かまぼこの店。日本で唯一、瀬戸内の生魚100%で毎朝手作りしております。名物柿天を旅のおともにお楽しみください。

営/9:00~18:00
定/水曜日
(盆明け4日間、正月1月1日~1月5日)
住/土堂1-9-3
P/17台

63 E-3 せと珍味**☎0848-22-8202**

地魚の一夜干をはじめ、店主が厳選した瀬戸内の干物をご用意しております。

営/9:00~18:00
定/不定休
住/土堂1-13-6

64 E-3 (有)珍味 かねみつ**☎0848-22-9296**

尾道名物「でべら」や、一夜干し、ちりめんなど、瀬戸内海の海の幸を約200種類取り揃えております。尾道水道を眺めながら、潮の香、豊かな店内でお買い物をお楽しみ下さい。

営/8:30~18:00
定/年中無休
住/土堂1-13-9

65 F-3 御菓子司 松愛堂 尾道本店**☎0848-22-9228**

「名物島そだち」の松愛堂です。ロングセラー瀬戸田レモン使用れもんケーキ、レモン大福、はっさく大福も大好評です。

営/9:00~19:00
定/不定休
住/土堂1-6-11

**66 F-3 金萬堂本舗****☎0848-25-4810**

創業大正5年。尾道のレモンを使った名物レモンケーキや八朔のおみやげ菓子をどうぞ。

営/9:00~18:30
定/年中無休
住/土堂2-6-4

お土産・菓子他

67 F-3 味付ちりめん・佃煮本舗 北前亭(福利物産株式会社)**☎0120-037-550**

創業江戸中期、試食ができる味付ちりめん・佃煮の専門店です。

営/10:00~18:00
定/水曜日
住/土堂2-8-13
P/2台

68 G-2 尾道ええもんや**☎0848-20-8081**

ラーメン、銘菓、海産物など、尾道土産が何でも揃う尾道最大級のお土産屋です。

営/10:00~18:00
定/年中無休(元日のみ休み)
住/十四日元町4-2

69 G-2 ロープウェイ前 ええもんや**☎0848-20-7177**

ロープウェイ乗り場近くの好立地。自慢のはっさくソフト、はっさくジュースをぜひ、ご賞味ください。

営/9:30~17:30
定/年中無休
住/十四日元町1-16

70 G-3 (有)カネカ 佐藤商店**☎0848-37-2470**

おのみちのいいことやです
おのみちのお酒のおつまみやです
おのみちのだし
おのみちのごはんのおかず

営/9:00~18:00
定/日曜日
住/十四日元町6-11

**71 G-2 島ごころ SETODA 尾道長江店****☎0845-23-7555**

国産レモン日本一の産地で、地元出身のパティシエのお店でつくる本物のレモンを使ったレモンケーキが人気の島ごころ尾道長江店。

営/10:00~17:00
定/不定休
住/十四日元町3-1

お土産・菓子他

72 G-2 山本の餅屋**☎0848-38-1689**

餅にこだわった『餅専門店』です。四季折々の商品をご用意しております。おすすめの商品は、おはぎや桜餅を挟んだ「餅もなか」です。

営/10:00~17:00
定/木曜日
住/十四日元町3-32

73 G-2 中屋 長江口店**☎0848-37-2580**

地元のはっさくを使用した乳菓はっさくの風。中屋のはっさく大福(7月~10月中旬製造なし)、カフェ生クリーム大福。

営/9:00~17:30
定/年中無休(1月1日~1月2日)
住/久保1-2-4
P/2台

74 G-3 (株)向酒店**☎0848-37-1133**

「おのみち麦酒」、女性に人気の「招き猫ラベルのお酒」、広島県内のお酒も多数あり。

営/9:00~21:00
定/日曜日
住/久保1-10-4

**75 H-2 尾道造酢(株)****☎0848-37-4597**

創業400年以上の食酢メーカー。好評の「そのまんま酢のもの」に飲むイチジク酢を製造販売。その他種々の食酢を製造販売しています。

営/8:30~17:00
定/土曜日・日曜日・祝日
住/久保1-5-2
P/2台

お土産・菓子他

76 H-3 菊寿堂**☎0848-37-4250**

季節感を味と形にした和菓子・羊かん・長崎カステラなどを丁寧に手作りしています。

営/9:30~18:00
(水曜日は13:00まで)
定/日曜日
住/久保3-14-11
P/3台

77 C-2 洋菓子工房 Nature 東尾道店**☎0848-56-1401**

地元尾道を始めとした瀬戸内の素材を活かした味わい豊かなお菓子をご提供しています。

営/10:00~19:00
定/火曜日
住/高須町4834-3
P/11台

78 C-2 健康生活 マルシマ**☎0848-56-1715**

できる限り天然素材を使用した、無添加食品をメインに健やかな暮らしとお体を全面的にサポートします。
<http://junmaru.co.jp/store/>

営/9:30~18:00
定/日曜日・祝日
住/高須町4-4834-9
P/30台

尾道市立大学
芸術文化学部美術学科 4年
大森 絢可

コメント
尾道を連想させるイラストをお皿にのせて、全体的に和風のデザインでまとめました。観光客の方々が手に取りたいと思えるような表紙になっていると嬉しいです。



79A-3 尾道国際ホテル 和食処 四季亭

P 個 車 可

☎0848-25-5931

市内最大級の多目的ホテル。和食処四季亭の穴子ひつまぶし御膳「尾道おひつ」は最高に旨い!

営/11:00~15:00・17:00~21:30

定/年中無休
ラ/1,188円~
住/新浜1-13-6
P/160台

宿泊プラン

シングル(1名1室)8,640円~
ツイン(2名1室)15,120円~
宿泊時間15:00~11:00

※税込表示
ルームチャージ



80C-3 ONOMICHI U2 / HOTEL CYCLE

P 個 車 可

☎0848-21-0550

レストラン・カフェ・ショップが揃う複合施設。サイクリング等のアクティビティもご用意。心と身体のサイクルを整える時間をここで。

営/The RESTAURANT 7:00~21:30, KOG BAR 23:00まで

定/年中無休
ラ/1,620円(税込)~
住/西御所町5-11

宿泊プラン

1名1室10,200円~
2名1室18,200円~
宿泊時間15:00~11:00

(お日にちにより変動あり)



81C-3 和食・洋食・喫茶 尾道第一ホテル さざなみ

P 予約のみ 個 予約のみ 車 可

☎0848-23-4567

尾道駅前海岸通り。無料駐車場有。昼定食780円栄養&ボリューム満点!金曜ランチバイキング大好評。水・木昼食後コーヒー30円。

営/7:00~14:00(夜はご予約のみ営業)

定/年中無休
ラ/780円~
住/西御所町4-7
P/30台

宿泊プラン

シングル 7,020円~(税込)
ツイン 11,880円~(税込)
宿泊時間14:00~11:00



82D-3 グリーンヒルホテル尾道

P 個 車 可

☎0848-24-0100

尾道駅から徒歩2分、尾道港直結。市内観光、島めぐり、サイクリングに…窓の外は尾道水道。船の往来を眺めながらのんびりと…

営/7:00~9:30
(朝食バイキング)
定/年中無休
住/東御所町9-1

宿泊プラン

素泊り シングル 7,500円~10,000円(税別)
ツイン 14,000円~25,000円(税別)
宿泊時間14:00~11:00



83G-3 尾道ロイヤルホテル レストラン住吉

P 個 車 可

☎0848-23-2111

尾道水道を眺めながらのお食事をどうぞ。本格手打ちそば「尾道おそば」も好評です。

営/7:00~21:30
定/年中無休
ラ/860円~
住/土堂2-9-27
P/16台

宿泊プラン

シングル7,500円~
ツイン13,000円~
宿泊時間15:00~11:00

※税込表示
ルームチャージ





84 G-3 登録有形文化財 西山本館



☎0848-37-2480

大正時代に創建された国の登録有形文化財の宿。観光に便利な立地と瀬戸内のお魚料理が好評です。

営/12:00~14:30 18:00~21:00

(昼夜とも要予約)

定/年中無休
ラ/3,240円~(要予約)
住/十四日元町3-27
P/4台



1泊2食13,000円~ / 1泊朝食(平日のみ)8,000円~
素泊(平日のみ)7,000円~ ※全て2名1室、1名分の料金
宿泊時間 16:00~10:00

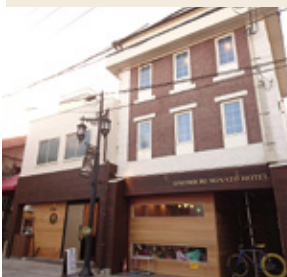

85 G-2 天然温泉 尾道みなと館



☎0848-20-8222

尾道商店街唯一の天然ラジウム温泉付ホテル。自転車も持ち込めるのが☆

☆☆☆尾道ロープウェイ乗り場から徒歩2分の好立地☆☆☆

営/(レストラン)ランチ平日11:30~14:00/土・日・祝日12:00~15:00

ディナー全日17:30~21:00

定/年中無休
ラ/880円~
住/久保1-3-37



1名1室 7,800円~ / 2名1室 9,600円~
1泊2食付き2名1室19,600円~
宿泊時間 15:00~11:00



86 H-3 SIMA inn

☎080-9195-1181

古き良き尾道の繁華街「新開」にオープンした3部屋限定の個室ゲストハウス。観光はもちろん、夜に飲みたい人に絶好の立地です。

予約サイトからご利用の際、クレジットカード決済をご選択頂きますとインターネット上で決済可能です。

楽天トラベル、Yahoo!トラベル、Booking.com、Paypal

定/不定休
住/久保2-17-2



Room No.201 和室10畳定員1~3名 ルームチャージ10,800円
Room No.202 和室7.5畳定員1~2名 ルームチャージ 8,640円
Room No.203 和室17.5平米定員1~3名 ルームチャージ10,800円
宿泊時間 15:00~11:00



87 C-2 旅館 西山別館



☎0848-37-3145

千坪の芝生庭園を囲む離れ家がお勧め。日本の宿をお楽しみください。

定/年中無休
住/山波町678-1
P/30台



瀬戸内天然鯛塩焼きと広島牛のカットステーキ会席プラン。
1泊2食19,000円(税・サ込)~
宿泊時間 15:00~10:00



88 D-2 ベラピスタ スパ&マリーナ 尾道



☎0120-87-3333

瀬戸内の絶景を眺めて過ごす。リゾートホテル。レストラン・スパ等の多様な施設を備え、至福のひとときをご提供いたします。

営/エレテギア12:00~14:00-17:30~20:30

瀬戸内双忘12:00~13:30-17:30~20:30

鯨 双忘17:30~20:30

定/年中無休
ラ/6,480円
住/浦崎町大平木1344-2
P/100台



2名1室47,520円~
(お日にちにより変動あり)
宿泊時間 15:00~12:00



尾道の旬・祭年間スケジュール

お寺、文学、芸術、映画のロケ地などで知られる尾道の町並みは、どこか懐かしく、古き良き時代にタイムスリップしたかのような気持ちになります。そんな尾道の魅力の一つが、歴史のあるお祭りがたくさんあること。このページでは、尾道三大祭を中心に四季折々のお祭りをご紹介します。また、お好み焼き、ラーメン、オコゼやデベラなどの海産物などでも知られる尾道。尾道の旬の食材もご参考になさってください。

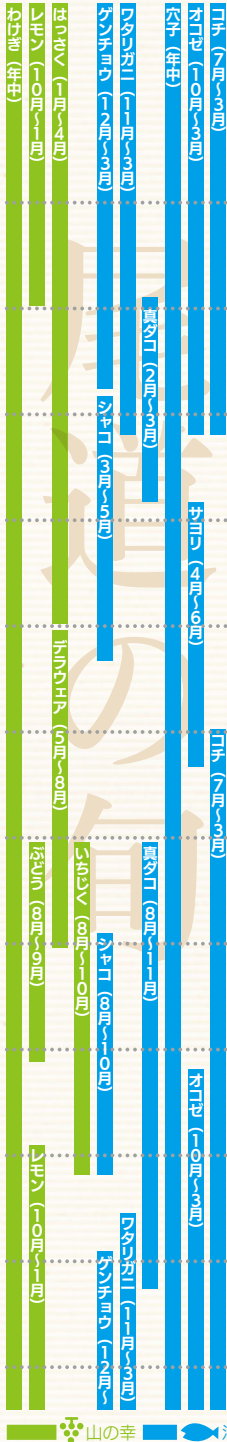

- 1 初日の出は千光寺公園で
- 2 フラワーカーペット
- 3 おのみち俳句まつり
- 4 千光寺公園で桜の花見をしよう
さくら茶会
尾道みなと祭
- 5 因島アムニティ公園まつり
山王祭(浴衣まつり)
- 6 尾道本通り商店街「土曜夜店」
祇園祭(三体廻し)
因島水軍まつり(島まつり)
- 7 天神祭
水祭り
宮島さん協賛いんのしま水軍花火大会
おのみち住吉花火まつり
- 8 瀬戸田夏まつり
因島水軍まつり(火まつり・海まつり)
- 9 全国仮装大会 in おのみち
- 10 尾道灯りまつり
瀬戸内しまなみ海道スリーデーマーチ
- 11 **尾道ベッチャー祭り**
にこびんしゃん祭り
- 12



千光寺の桜



尾道みなと祭



祇園祭三体廻し

水祭り



おのみち住吉花火まつり



尾道灯りまつり

全国仮装大会 in おのみち



尾道ベッチャー祭り

※各イベントの開催時期は目安となります。
詳細は、尾道観光協会「おのなび」HP等をご参考ください。

各交通機関へのお問い合わせ

千光寺山ロープウェイ

0848-22-4900

●料金

大人：片道 320 円、往復 500 円
 子供：片道 160 円、往復 250 円

●運行間隔 15 分間隔で運行
 (※多客時にはバスタン運行いたします)

●所要時間 片道約 3 分

●運行時間 9:00 ~ 17:15

(※時期によって運行時間延長あり)

●定休日 (強風の場合臨時運休あり)

詳しくはHP (<http://onomichibus.jp/ropeway/>)

レンタルサイクルターミナル

尾道港(駅前港湾駐車場) 0848-22-3911

尾道市民センターむかいしま 0848-44-0125

土生港(市営中央駐車場) 0845-22-3362

瀬戸田町観光案内所(平山稲夫美術館前) 0845-27-0051

瀬戸田サンセットビーチ 0845-27-1100

レンタカー

トヨタレンタリース 0848-22-6600

ニッポンレンタカー 0848-23-4919

タイムズカーレンタル 0848-22-7080

ニコニコレンタカー 0120-32-2525

レンタルバイク

バイクステーション尾道(高須) 0848-47-0819

河尻モーターズ (向島) 0848-44-4929



バス乗り場のご案内

- 1 本線東行、市民病院、潮見ヶ浜 (向東)
- 2 本線西行、平平台、JA 尾道総合病院
- 3 尾道市立大学、陽光台、平平台、JA 尾道総合病院、新尾道駅、イオン前
- 4 尾道工業団地・びんご運動公園北門、新尾道駅、三成、如水館御調 (市)、甲山、府中・福山
- 5 新尾道駅、如水館、三美園、千光寺公園、びんご運動公園、三成、原田・瓦焼、御調 (市)、甲山
- 6 松永・福山方面
- 7 向島・因島方面 (土生港行)、瀬戸田・耕三寺方面 (瀬戸田港行)
- 8 大阪
- 9 好きっぶツアー
- 10 広島、広島空港、米子、今治、神戸、京都、東京

- 案内所
- 駐車場
- トイレ
- レンタルサイクル
- タクシー乗り場
- 郵便局
- 銀行
- 交番

尾道市港湾振興課 0848-22-8158

タクシー

尾道交通 0848-46-0953

尾道合同タクシー 0848-22-2805

せとうち観光タクシー 0848-20-3700

大平交通(向島) 0848-44-2292

中国交通 0848-25-3232

備三タクシー 0848-37-2800

しまなみサイクルエキスプレス

おのみちバス 0848-46-4301

●料金

大人：尾道…今治間 (片道) 2,250 円

●運行時間 お問合せください

●所要時間 片道約 1 時間半

自転車の持ち込みができる高速乗合バスです。持ち込む場合は前日までに要予約。

おのみちバス 0848-46-4301

(市内各方面)

中国バス 0848-48-2211

(御調方面)

本四バス開発 0845-24-3777

(向島・因島方面)

鞆鉄道 084-952-3100

(浦崎方面)

サポート尾道 0848-55-5151

(貸切観光バス)

渡船名	行き先	運賃	所要時間	始発⇄終着	運行間隔	距離	備考
尾道渡船	兼吉⇄土堂	大人：100 円 子ども：50 円	4 分	05:40~22:30	5 分から 10 分	0.3km	自転車・荷物 バイク・自動 車等別途料金 が必要
福本渡船	土堂⇄小歌島	大人：60 円 子ども：30 円	3 分	06:03~22:10	ひんばん	0.25km	
尾道駅前渡船	駅前⇄富浜	大人：100 円 子ども：50 円	5 分	06:06~22:10	7.5 分から 12 分	0.65km	